

Pandolfini

CASA D'ASTE

dal 1924

UNA STRAORDINARIA SELEZIONE DI VINI
PREGIATI DA CANTINE ITALIANE

FIRENZE

29-30 OTTOBRE 2018



1991

Ce vin n'a pas été filtré



VOSNE-ROMANÉE
CROS-PARANTOUX

APPELLATION VOSNE-ROMANÉE CONTRÔLÉE

Mis en bouteille par

Henri Mayer

PRODUCTEUR A VOSNE-ROMANÉE (COTE-D'OR) - FRANCE

1993



VOSNE-ROMANÉE
CROS-PARANTOUX

APPELLATION VOSNE-ROMANÉE CONTRÔLÉE

Mis en bouteille par

Henri Mayer

PRODUCTEUR A VOSNE-ROMANÉE (COTE-D'OR) - FRANCE

1993



VOSNE-ROMANÉE
CROS-PARANTOUX

APPELLATION VOSNE-ROMANÉE CONTRÔLÉE

Mis en bouteille par

Henri Mayer

PRODUCTEUR A VOSNE-ROMANÉE (COTE-D'OR) - FRANCE

1994

1994

1995



VOSNE-ROMANÉE
CROS-PARANTOUX

APPELLATION VOSNE-ROMANÉE CONTRÔLÉE

Mis en bouteille par

Henri Mayer

VITICULTEUR A VOSNE-ROMANÉE (COTE-D'OR)



VOSNE-ROMANÉE
CROS-PARANTOUX

APPELLATION VOSNE-ROMANÉE CONTRÔLÉE

Mis en bouteille par

Henri Mayer

VITICULTEUR A VOSNE-ROMANÉE (COTE-D'OR)



VOSNE-ROMANÉE
CROS-PARANTOUX

APPELLATION VOSNE-ROMANÉE CONTRÔLÉE

Mis en bouteille par

Henri Mayer

VITICULTEUR A VOSNE-ROMANÉE (COTE-D'OR) - FRANCE



ROMANÉE-CONTI

ONTI

ONTI

ANÉE-CONTI

ANÉE-CONTI

MONOPOLE
2001

MONOPOLE
2010

MONOPOLE
2014

SOCIÉTÉ CIVILE DU DOMAINE DE LA ROMANÉE-CONTI
PROPRIÉTAIRE A VOSNE-ROMANÉE (CÔTE-D'OR) FRANCE

SOCIÉTÉ CIVILE DU DOMAINE DE LA ROMANÉE-CONTI
PROPRIÉTAIRE A VOSNE-ROMANÉE (CÔTE-D'OR) FRANCE

SOCIÉTÉ CIVILE DU DOMAINE DE LA ROMANÉE-CONTI
PROPRIÉTAIRE A VOSNE-ROMANÉE (CÔTE-D'OR) FRANCE

ROMANÉE-CONTI

ROMANÉE-CONTI

ROMANÉE-CONTI

APPELLATION ROMANÉE-CONTI CONTRÔLÉE

APPELLATION ROMANÉE-CONTI CONTRÔLÉE

APPELLATION ROMANÉE-CONTI CONTRÔLÉE

6.907 Bouteilles Ricollées

6.907 Bouteilles Ricollées

6.907 Bouteilles Ricollées

LES ASSOCIÉS-GÉRANTS

LES ASSOCIÉS-GÉRANTS

LES ASSOCIÉS-GÉRANTS

Hugues-Frédéric Pasch
A. d. V. & Co

Hugues-Frédéric Pasch
A. d. V. & Co

Hugues-Frédéric Pasch
A. d. V. & Co

Mise en bouteille au domaine

Mise en bouteille au domaine

Mise en bouteille au domaine

Pandolfini
CASA D'ASTE dal 1924

**UNA STRAORDINARIA SELEZIONE
DI VINI PREGIATI DA CANTINE ITALIANE**

Firenze
29-30 OTTOBRE 2018



Dandachini
CAPITAL IN ARTS

DIREZIONE

Pietro De Bernardi

RESPONSABILE OPERATIVO

Elena Capannoli
elena.capannoli@pandolfini.it

RESPONSABILE AMMINISTRATIVO

Massimo Cavicchi
massimo.cavicchi@pandolfini.it

COORDINATORE GENERALE

Francesco Consolati
francesco.consolati@pandolfini.it

COORDINAMENTO DIPARTIMENTI

Lucia Montigiani
lucia.montigiani@pandolfini.it

UFFICIO STAMPA

Anna Orsi - PressArt
Mobile +39 335 6783927
tel. 02 89010225
annaorsi.press@pandolfini.it

SEGRETERIA E CONTABILITÀ CLIENTI

Alessio Nenci
alessio.nenci@pandolfini.it

Nicola Belli
nicola.belli@pandolfini.it

SEGRETERIA AMMINISTRATIVA

Francesco Tanzi
Andrea Terreni
amministrazione@pandolfini.it

PRIVATE SALES

Tel. +39 055 2340888
Fax +39 055 244343
info@pandolfini.it

RITIRI E CONSEGNE

Responsabile Magazzino
Marco Fabbri
marco.fabbri@pandolfini.it
Andrea Bagnoli
Gianluca Verdone

MAGAZZINO E TRASPORTI

Tel. +39 055 2340888
logistica@pandolfini.it

INFORMAZIONI E ABBONAMENTI CATALOGHI

Silvia Franchini
info@pandolfini.it

SEDI

FIRENZE

Palazzo Ramirez Montalvo
Borgo degli Albizi, 26
50122 Firenze
Tel. +39 055 2340888 (r.a.)
Fax +39 055 244343
info@pandolfini.it

POGGIO BRACCIOLINI
Via Poggio Bracciolini, 26
50126 Firenze
Tel. +39 055 685698
Fax +39 055 6582714
www.poggiobracciolini.it
info@poggiobracciolini.it

MILANO

Via Manzoni, 45
20121 Milano
Tel. +39 02 65560807
Fax +39 02 62086699
Giulia Ferrari
milano@pandolfini.it

ROMA

Via Margutta, 54
00187 Roma
Tel. +39 06 3201799
Benedetta Borghese Briganti
roma@pandolfini.it



ORNELLAIA
2012

ORNELLAIA
2014

ORNELLAIA
2015

ORNELLAIA
2014

UNA STRAORDINARIA SELEZIONE DI VINI PREGIATI DA CANTINE ITALIANE

ESPERTI PER QUESTA VENDITA

CAPO DIPARTIMENTO
Francesco Tanzi
francesco.tanzi@pandolfini.it



ASSISTENTE
Anna Paola Bassetti
vini@pandolfini.it

ASTA

Palazzo Ramirez-Montalvo
Borgo degli Albizi, 26 - Firenze

Lunedì 29 ottobre 2018

ore 15.00

Lotti: 1 - 221

Martedì 30 ottobre 2018

ore 11.00

Lotti: 225 - 377 "Unica Proprietà"

ore 14.30

Lotti: 378 - 681

I vini proposti in catalogo sono conservati nella nostra cantina nella sede di Borgo degli Albizi e sono a disposizione per la visione previo appuntamento da fissare con il dipartimento nei giorni precedenti la vendita.

Si consiglia inoltre di richiedere ai nostri esperti un report dettagliato sulle condizioni di ciascun lotto a cui siete interessati.



2003

2003

2003

2004

2004

2004

DE FRANCE PRODUIT DE FRANCE PRODUIT DE FRANCE PRODUIT DE FRANCE PRODUIT

Corton-Charlemagne
GRAND CRU
APPELLATION CORTON-CHARLEMAGNE CONTRÔLÉE

J-F COCHE-DURY
PROPRIÉTAIRE-VITICULTEUR A MEURSAULT (CÔTE D'OR)



**Volete guardare e partecipare
alle nostre aste da qualsiasi parte
del mondo vi troviate?**

È semplice e veloce con l'applicazione
Pandolfini Live
Disponibile per iPhone e iPad

Se siete alla ricerca di arte, disegno, orologi o gioielli le nostre aste sono un riferimento per i collezionisti esperti e per i neofiti. Partecipare ad un'asta e fare offerte è ora più facile che mai grazie alla nuova applicazione PANDOLFINI LIVE disponibile per i dispositivi mobili IOS iPhone e iPad. I nostri clienti inoltre potranno seguire in streaming live le aste e avere la sensazione di essere in sala, ma con la possibilità di fare offerte da qualsiasi parte del mondo.

VISITA I TUNES STORE PER SCARICARE L'APP





VOSNE-ROMANÉE
CROS-PARANTOUX

APPELLATION VOSNE-ROMANÉE CONTRÔLÉE

Mis en bouteille par

Henri Jayer

VITICULTEUR A VOSNE-ROMANÉE (COTE-D'OR) - FRANCE

750 ml

L 6304

134



UNA STRAORDINARIA SELEZIONE DI VINI PREGIATI DA CANTINE ITALIANE

Firenze, 29 - 30 ottobre 2018

In occasione della sessione autunnale di vendita, il nostro dipartimento di Vini Pregiati e da Collezione come ogni anno è lieto di proporvi una sessione appositamente studiata per voi dei vini più pregiati e ricercati del panorama enologico mondiale.

Il nostro Dipartimento ha ottenuto nel corso degli ultimi anni importanti risultati di vendita, frutto di un lavoro meticoloso, basato in primis sull'attenzione costante alla qualità e sulla selezione accurata delle bottiglie proposte. Ancora una volta abbiamo il piacere di presentarvi ai nostri clienti con un'asta di assoluto prestigio: circa 700 lotti tra vini italiani e stranieri provenienti esclusivamente da alcune delle cantine private più importanti d'Italia.

Scrupolosi collezionisti hanno scelto di affidarci le loro bottiglie per questa vendita che sarà battuta in due giorni e tre sessioni nella nostra sede storica, palazzo Ramirez-Montalvo.

La selezione di vini italiani proposti annovera numerose annate storiche di Sassicaia, particolari formati di Masseto, alcune bottiglie del progetto Vendemmia d'Artista di Ornellaia nel formato di Doppie Magnum, numerate e firmate personalmente dagli artisti, molteplici bottiglie in vari formati di Barolo Monfortino e altre eccellenze toscane e piemontesi.

Saranno presenti anche molte bottiglie di pregiati vini stranieri, in particolar modo francesi, con alcuni degli Châteaux e Domaines più ricercati al mondo. Mi permetto di segnalare un elemento di grande importanza per questa vendita: una vasta selezione di Romanée Conti e molteplici bottiglie di Henri Jayet, prodotti destinati all'eccellenza che non temono il giudizio dei collezionisti e amatori più esigenti.

Abbiamo dedicato un'intera sessione di 160 lotti ad una prestigiosa collezione del Sud d'Italia: scrupolosamente raccolta in anni di appassionata ricerca e conservata meticolosamente, racchiude tutti i più importanti vini italiani e stranieri presenti nel panorama enologico.

Ci auguriamo di vederla in questa occasione, di persona oppure on line, ricordando che l'esposizione dei vini sarà effettuata nella nostra sede su appuntamento nei giorni precedenti la vendita.

Il Dipartimento di Vini Pregiati e da Collezione è a sua completa disposizione, non esiti a contattarci per qualunque richiesta o chiarimento.

Francesco Tanzi
Capo Dipartimento
Vini Pregiati e da Collezione



ORNELLAIA
2014

ORNELLAIA
2013

ORNELLAIA
2013

UNA STRAORDINARIA SELEZIONE
DI VINI PREGIATI
DA CANTINE ITALIANE

Firenze
29 Ottobre
ore 15.00

Lotti 1-221



Publisher
is of enduring merit
sent
nger poems of no value whatsoever
at the greater part
tion
er of the volume
up with medium length poems
osing interest
th engravings
age quality

ORNELLAIA
2011

ORNELLAIA
2012

25
1985-2010
BOLGHERI
DENOMINAZIONE DI
ORIGINE CONTROLLATA
SUPERIORE
ORNELLAIA
2010
Me

-
- 1
Baffonero Rocca
di Frassinello 2015
Toscana, IGT
2 bt Mg - csl (confezioni singole)
E
Euro 1.000/1.500
- 2
Selezione Italia
Cervaro della Sala
Castello della Sala 2015 - 6 bt csl
Turriga Argiolas 2012 - 6 bt csl
12 bt
E
Euro 300/600
- 3
Barbaresco Asili
Etichetta Bianca
Bruno Giacosa 2015
Barbaresco, DOCG
2 bt Mg
E
Euro 300/600
- 4
Poggio alle Nane
Le Mortelle 2015
Toscana, DOC
12 bt - csl (due confezioni)
E
Euro 300/600
- 5
Selezione
Luciano Sandrone
2015
Valmaggione - 12 bt cs (due
confezioni)
Barbera D'Alba - 12 bt cs (due
confezioni)
24 bt
E
Euro 350/700
- 6
Barbaresco Asili
Etichetta Bianca
Bruno Giacosa 2015
Barbaresco, DOCG
6 bt - csl
E
Euro 400/800
- 7
Barbaresco Asili
Etichetta Bianca
Bruno Giacosa 2015
Barbaresco, DOCG
6 bt - csl
E
Euro 400/800
- 8
Barbaresco Rabajà
Etichetta Bianca
Bruno Giacosa 2014
Barbaresco, DOCG
6 bt - csl
E
Euro 400/800
- 9
Barolo Falletto
Etichetta Bianca
Bruno Giacosa 2014
Barolo, DOCG
6 bt - csl
E
Euro 400/800

MONTEVERTINE
LE PERGOLE TORTE
2014

BOTT. 0,75



ORNELLAIA
2014
L'ESSENZA



ORNELLAIA
2014
L'ESSENZA



BAFFONERO
MAREMMA TOSCANA
2015



Poca di Tuscandoli

SOLAIA

ANTINORI

SOLAIA

ANTINORI

SOLAIA

SOLAIA

10

Tignanello Antinori
Toscana, IGT

2014 - 6 bt cs**2010 - 3 bt csl****9 bt****E**

Euro 400/800

11

Ornellaia 2014
Bolgheri Superiore, DOC

6 bt - csl**E**

Euro 550/1.100

L'Essenza

12

Ornellaia 2014
Bolgheri Superiore, DOC

6 bt - csl**E**

Euro 550/1.100

L'Essenza

13

Le Pergole Torte
Montevertine 2014
Toscana, IGT

6 bt - csl**E**

Euro 450/650

14

Solaia Antinori 2014
Toscana, IGT

6 bt - csl**E**

Euro 550/1.100

15

Masseto 2014
Toscana, IGT

3 bt - csl**E**

Euro 1.200/2.400

16

Ornellaia L'Essenza
2014
Bolgheri Superiore, DOC

1 bt DMg - csl**E**

Euro 2.000/4.000

*Edizione Speciale - Vendemmia d'Artista
Ernesto Neto**bt n. 92/100*

17

Ornellaia L'Eleganza
2013
Bolgheri Superiore, DOC

1 bt DMg - csl**E**

Euro 2.000/4.000

*Edizione Speciale - Vendemmia d'Artista
Yutaka Sone**bt n. 9/100*

18

Ornellaia L'Eleganza
2013
Bolgheri Superiore, DOC

1 bt DMg - csl**E**

Euro 2.000/4.000

*Edizione Speciale - Vendemmia d'Artista
Yutaka Sone**bt n. 21/100*

19

Barolo Bartolo
Mascarello 2013

Barolo, DOCG

6 bt

E

Euro 1.300/1.500

20

Gorgona Marchesi
Frescobaldi 2013

Toscana, IGT

6 bt - csl

E

Euro 350/450

Etichetta Bocelli

21

Brunello di Montalcino
Pian delle Vigne

Antinori 2013

*Brunello di Montalcino,
DOCG*

12 bt - csl (due confezioni)

E

Euro 300/600

22

Es Riserva
Gianfranco Fino 2013

*Primitivo di Manduria,
DOC*

6 bt - csl (confezioni singole)

E

Euro 250/500

23

Barolo Monprivato
Giuseppe Mascarello
2012

Barolo, DOCG

3 bt

E

Euro 200/400

24

Barolo
Bartolo Mascarello
2012

Barolo, DOCG

3 bt

E

Euro 300/600

25

Barolo Falletto
Vigna Le Rocche
Riserva Etichetta Rossa
Bruno Giacosa 2012

Barolo, DOCG

1 bt Mg - csl

E

Euro 350/700

26

Brunello di Montalcino
Banfi 2012

*Brunello di Montalcino,
DOCG*

2 bt 12 litri - csl (due confezioni)

E

Euro 800/1.600

27

Ornellaia L'Incanto
2012

Bolgheri Superiore, DOC

1 bt DMg - csl

E

Euro 2.000/4.000

*Edizione Speciale - Vendemmia d'Artista
John Armleder*

bt n. 84/100

28

Barolo Falletto
Vigna Le Rocche
Riserva Etichetta Rossa
Bruno Giacosa 2012
Barolo, DOCG

6 bt - csl
E

Euro 900/1.800

29

Barolo Rinaldi 2011
Barolo, DOCG

Brunate - 2 bt
Tre Tine - 1 bt
3 bt
E

Euro 300/800

30

Giramonte
Tenuta Castiglioni
Marchesi Frescobaldi
2011
Toscana, IGT

1 bt 6 litri - csl
E

Euro 700/1.000

31

Selezione Piemonte

Barbaresco Asili Riserva
Etichetta Rossa Bruno Giacosa
2011 - 3 bt
Barolo Le Vigne Luciano Sandrone
2007 - 3 bt csl

6 bt
E

Euro 1.000/1.200

32

Brunello di Montalcino
Riserva Biondi Santi
2011

Brunello di Montalcino,
DOCG

6 bt - cs
E

Euro 900/1.800

33

Brunello di Montalcino
Riserva Biondi Santi
2011

Brunello di Montalcino,
DOCG

8 bt (sei bt in cs)
E

Euro 1.200/2.400

34

Ornellaia
L'Infinito 2011
Bolgheri Superiore, DOC

1 bt DMg - csl
E

Euro 2.000/4.000

Edizione Speciale - Vendemmia d'Artista
Rodney Graham

bt n. 60/100

35

Ornellaia
La Celebrazione 2010
Bolgheri Superiore, DOC

1 bt DMg - csl
E

Euro 2.000/4.000

Edizione Speciale - Vendemmia d'Artista
Michelangelo Pistoletto

bt n. 81/100

36

Riserva del Conte
Tenuta Regaleali Tasca
d'Almerita 2010
Sicilia

6 bt Mg - csl (confezioni singole)
E

Euro 1.500/3.000

Bottiglie numerate 105, 117, 200, 213, 214,
244 di 300 esemplari

TIGNANELLO

2010



ha un'espore
solatio ed un' altitu
va dai 350 ai 400 metri sul l
mare. Il vino è invecchiato c
mente in piccole botti di rove
to e successivamente ad
bottiglia.

ha un' espore
solatio ed un' altitu
va dai 350 ai 400 metri sul l
mare. Il vino è invecchiato c
mente in piccole botti di rove
to e successivamente ad
bottiglia.



TOSCANA
DENOMINAZIONE DI ORIGINE CONTROLLATA



ANTINORI

Jan...

TASCA

CANTINE D'ALBERTESE

N° 214 di 300

TENUTA REGALEALI

PARCELA CONTEA DI SCLAFANI
DOC

RISERVA
DEL CONTE
2010

RIPE AL CONVENTO
DI CASTELGIOCONDO



BRUNELLO DI MONTALCINO

Denominazione di Origine Controllata e Garantita

Riserva
2010

TRESCOBALDI

ORNELLANA
2010

1985-2010



37

Brunello di Montalcino
Poggio All'Oro Riserva
Banfi 2010

Brunello di Montalcino,
DOCG

12 bt - csl (due confezioni)

E

Euro 500/1.000

38

Brunello di Montalcino
Poggio al Vento Riserva
Tenuta Col d'Orcia
2010

Brunello di Montalcino,
DOCG

4 bt Mg - csl (confezioni singole)

E

Euro 350/700

39

Brunello di Montalcino
Poggio al Vento Riserva
Tenuta Col d'Orcia
2010

Brunello di Montalcino,
DOCG

6 bt - csl (due confezioni)

E

Euro 250/500

40

Ripe al Convento
di Castelgiocondo
Marchesi Frescobaldi
2010

Brunello di Montalcino
Riserva, DOCG

1 bt Mg - csl

E

Euro 150/200

41

Guado Al Tasso
Antinori
Bolgheri Superiore, DOC

2008 - 3 bt csl

2007 - 3 bt csl

6 bt

E

Euro 250/500

42

Barolo Vigna Rionda
Tommaso Canale 2008
Barolo, DOCG

6 bt - csl

E

Euro 400/600

43

Selezione Antinori
2007

Solaia - 3 bt csl

Tignanello - 3 bt csl

6 bt

E

Euro 450/900

44

Brunello di Montalcino
Riserva Fattoria Poggio
di Sotto 2007

Brunello di Montalcino,
DOCG

2 bt Mg - csl (confezioni singole)

E

Euro 450/900

45

San Leonardo
Tenuta San Leonardo
Trentino-Alto Adige,
Vigneti delle Dolomiti IGT

2006 - 1 bt

2005 - 1 bt

2004 - 1 bt

3 bt - csl

E

Euro 150/300



POGGIO
AL VENTO®
2010



BRUNELLO
DI MONTALCINO
RISERVA
COL D'ORCIA

POGGIO ALL'ORO
Brunello di Montalcino



RISERVA 1955
BOTTIGLIA N° 12185

RISERVA 2011
BOTTIGLIA N° 12185

BRUNELLO DI MONTALCINO
DENOMINAZIONE DI ORIGINE CONTROLLATA E GARANTITA

BIONDI-SANTI



RISERVA 1955
BOTTIGLIA N° 12185

BIONDI-SANTI
BRUNELLO
MARCA PROPRIA



CONFESSIONE
DELLA FATTORIA IL
MONTALCINO

POGGIO ALL'ORO®
Brunello di Montalcino
2010

BIONDI-SANTI
BRUNELLO
MARCA PROPRIA



CONFESSIONE
DELLA FATTORIA
MONTALCINO

46

San Leonardo
Tenuta San Leonardo
2006
*Trentino-Alto Adige,
Vigneti delle Dolomiti IGT*

1 bt Mg - csl
E

Euro 150/300

47

Brunello di Montalcino
Poggio All'Oro
Riserva Banfi 2006
*Brunello di Montalcino,
DOCG*

5 bt
E

Euro 250/500

Due etichette lievemente danneggiate

48

Barolo
Bartolo Mascarello
Barolo, DOCG

2006 - 2 bt
2005 - 2 bt
4 bt
E

Euro 500/1.100

2006 - Una bt etichetta lievemente danneggiata

49

Brunello di Montalcino
Case Basse
di Gianfranco Soldera
2006
*Brunello di Montalcino,
DOCG*

2 bt
E

Euro 600/1.200

50

Selezione Antinori

Tignanello 2006 - 1 bt Mg csl
Tignanello 2001 - 1 bt Mg csl
Cervaro della Sala
Castello della Sala 2003 - 1 bt Mg csl
Guado Al Tasso 2001 - 1 bt Mg csl
4 bt
E

Euro 400/800

51

Selezione Toscana

Pegasos Case Basse
di Gianfranco Soldera 2005 - 1 bt
Redigaffi Tua Rita 2004 - 1 bt
Trinoro Tenuta di Trinoro
2001 - 1 bt
3 bt
E

Euro 500/600

52

Brunello di Montalcino
Case Basse
di Gianfranco Soldera
2005
*Brunello di Montalcino,
DOCG*

2 bt
E

Euro 600/1.200

53

Barolo Monfortino
Riserva Giacomo
Conterno 2005
Barolo, DOCG

3 bt
E

Euro 1.000/2.000

54

Barolo
Bartolo Mascarello
Barolo, DOCG

2005 - 1 bt Mg
2004 - 1 bt Mg
2 bt
E

Euro 550/1.100



CERVARO

della Sala
2008



Castello della Sala

ANTINORI
UMBRIA
INDICAZIONE GEOGRAFICA TIPICA

TENUTA GUADO AL TASSO 2001

**BOLGHERI
SUPERIORE**

ANTINORI

TIGNANELLO

2006



Vino prodotto con
uva Sangiovese e, in piccola
parte, Cabernet nell'antico podere
situate nel cuore della Toscana, di
proprietà dei Marchesi Antinori
di Firenze, vinificati dal 1385.
Il terreno, in collina, è
composto da rocce di
"calcinio" e "Alberese".

ha un'espres-
sione so-
fatto ed un'altitudi-
ne dai 350 ai 400 metri sul li-
vello del mare. Il vino è invecchiato esten-
samente in piccole botti di rovere
e successivamente affina-
to in bottiglia.

Luca...



TOSCANA
INDICAZIONE GEOGRAFICA TIPICA
ANTINORI

Il prodotto con
uva Sangiovese e, in piccola
parte, Cabernet nell'antico podere
situate nel cuore della Toscana, di
proprietà dei Marchesi Antinori
di Firenze, vinificati dal 1385.
Il terreno, in collina, è
composto da rocce di
"calcinio" e "Alberese".



2001

TIGNANELLO

ha un'espres-
sione so-
fatto ed un'altitudi-
ne dai 350 ai 400 metri sul li-
vello del mare. Il vino è invecchiato esten-
samente in piccole botti di rovere
e successivamente affina-
to in bottiglia.



TOSCANA
INDICAZIONE GEOGRAFICA TIPICA

Luca...

55

Turriga Argiolas
*Sardinia, Isola dei
Nuraghi Rosso IGT*

2004 - 1 bt**2003 - 3 bt****1999 - 1 bt****5 bt****E**

Euro 200/400

56

Barolo Monprivato
Giuseppe Mascarello
2004

*Barolo, DOCG***3 bt****E**

Euro 350/700

Una bt etichetta lievemente macchiata

57

Brunello di Montalcino
Riserva Biondi Santi
2004

*Brunello di Montalcino,
DOCG***3 bt****E**

Euro 600/1.200

58

Brunello di Montalcino
Case Basse Riserva
di Gianfranco Soldera
2004

*Brunello di Montalcino,
DOCG***3 bt****E**

Euro 900/1.800

59

Selezione Montalcino
Toscana

**Rosso di Montalcino Biondi Santi
2003 - 1 bt****Brunello di Montalcino
Biondi Santi 2000 - 1 bt****Brunello di Montalcino
Villa Poggio Salvi 2000 - 1 bt****Brunello di Montalcino
Villa Poggio Salvi 1995 - 2 bt****Sassoaloro Biondi Santi 2000 - 6 bt****Brunello di Montalcino
Pian delle Vigne Antinori 1997 - 2 bt****Brunello di Montalcino
Poggio Alle Mura Banfi 1997 - 1 bt****Brunello di Montalcino
il Poggione 1993 - 1 bt****15 bt****E**

Euro 400/800

60

Brunello di Montalcino
Case Basse
di Gianfranco Soldera
2003

*Brunello di Montalcino,
DOCG***2 bt****E**

Euro 600/1.200

61

Sassicaia
Tenuta San Guido
Bolgheri Sassicaia, DOC

2003 - 1 bt**2002 - 5 bt****1999 - 1 bt****7 bt****E**

Euro 650/1.300

62

Masseto 2003
Toscana, IGT

1 bt Mg - csl**E**

Euro 700/1.400



63

Masseto 2003
Toscana, IGT

1 bt Mg - csl
E

Euro 700/1.400

64

Brunello di Montalcino
Biondi Santi
Brunello di Montalcino,
DOCG

2003 - 1 bt
2001 - 1 bt
1998 - 4 bt
1997 - 10 bt
16 bt
E

Euro 1.200/2.400

65

Testamatta Bibi Graetz
Toscana, IGT

2002 - 1 bt 6 litri csl
2001 - 1 bt DMg csl
2 bt
E

Euro 700/1.400

2002 - Ceralacca danneggiata

66

Selezione Miani
Colli orientali del Friuli,
DOC

Merlot 2002 - 2 bt
Calvari 1997 - 1 bt
3 bt
E

Euro 450/900

67

Barolo Monfortino
Riserva Giacomo
Conterno 2002
Barolo, DOCG

3 bt
E

Euro 1.100/2.200

68

Barolo Monfortino
Riserva Giacomo
Conterno 2002
Barolo, DOCG

3 bt
E

Euro 1.100/2.200

69

Masseto 2001
Toscana, IGT

6 bt - csl
E

Euro 3.300/6.600

Una bt etichetta danneggiata

70

Masseto 2001
Toscana, IGT

1 bt Mg - csl
E

Euro 1.500/3.000

71

Barolo
Le Rocche del Falletto
Riserva Etichetta Rossa
Bruno Giacosa 2001
Barolo, DOCG

1 bt DMg
E

Euro 1.400/2.800

Bottiglia numerata n. 66/200



MASSETO



BOLGHERI

72

Sassicaia
Tenuta San Guido
Bolgheri Sassicaia, DOC

2001 - 2 bt**1998 - 5 bt****7 bt****E**

Euro 800/1.600

73

Barolo Cannubi Boschis
Luciano Sandrone
Barolo, DOCG

2001 - 1 bt DMg csl**1997 - 1 bt DMg csl****2 bt****E**

Euro 800/1.600

74

Selezione Toscana

Camarcanda Ca' Marcanda**2001 - 6 bt csl****Bricco dell'Uccellone Braida****2000 - 6 bt csl****Flaccianello della Pieve Fontodi****2000 - 6 bt****18 bt****E**

Euro 650/1.300

75

Selezione Barolo

*Barolo, DOCG***Sorì Ginestra Conterno Fantino****2001 - 1 bt Mg csl****Vecchie Vigne Corino 1997 - 2 bt Mg csl (confezioni singole)****Sorì Ginestra Conterno Fantino****1988 - 1 bt Mg csl****4 bt****E**

Euro 400/800

*Vecchie Vigne Corino 1997 - Una bt etichetta danneggiata**Sorì Ginestra Conterno Fantino 1988 - Etichetta lievemente danneggiata*

76

Selezione Bertani

Amarone 2001 - 2 bt**Amarone 1995 - 3 bt****Recioto Secco 1959 - 1 bt csl****6 bt****E**

Euro 300/600

77

Selezione Italia

Barolo Bussia Aldo Conterno
2001 - 1 bt**Barbaresco Gaja 1998 - 1 bt****Barbaresco Gaja 1994 - 1 bt****Barbaresco Gaja 1991 - 1 bt****Miani Merlot 1993 - 1 bt****5 bt****E**

Euro 350/700

Barbaresco Gaja 1991 - Etichetta danneggiata

78

Giulio Ferrari
Riserva del Fondatore
Ferrari Fratelli Lunelli
2001

*Metodo Classico, Trentino***6 bt - csl****E**

Euro 350/700

79

Testamatta Bibi Graetz
2001

*Toscana, IGT***1 bt DMg - csl****E**

Euro 250/500

80

Testamatta Bibi Graetz
2001

*Toscana, IGT***3 bt Mg - csl****E**

Euro 300/600



AAA 00116591
BAROLO
 DENOMINAZIONE DI ORIGINE CONTROLLATA E GARANTITA

RISERVA



BARBARESCO

DENOMINAZIONE DI ORIGINE CONTROLLATA E GARANTITA
 ASILI DI BARBARESCO

2000

*In questa annata sono state
 prodotte N. 9796 bottiglie da litri 0,750
 N. 1500 magnum da litri 1,5 e N. 200
 magnum da litri 3*

La presente bottiglia porta il
N. 182 *

*Si consiglia di servirlo a
 temperatura ambiente.*



Azienda Agricola
FALLETTO
 di Bruno Giacosa

3le

*Autobottigliato da A.S. Agr. Falletto
 Nave - Asti*

14%vol

RISERVA



BAROLO

DENOMINAZIONE DI ORIGINE CONTROLLATA E GARANTITA
 LE ROCHE DEL FALLETTO DI SERRALUNGA D'ALBA

2001

*In questa annata sono state
 prodotte N. 10600 bottiglie da litri 0,750
 N. 1500 magnum da litri 1,5 e N. 200
 magnum da litri 3*

La presente bottiglia porta il
N. 066 *

*Si consiglia di servirlo a
 temperatura ambiente.*



Azienda Agricola
FALLETTO
 di Bruno Giacosa

3le

*Autobottigliato da A.S. Agr. Falletto
 Nave - Asti*

14%vol

1999 - MAI DOPOPER IL VITIGNO BARBARESCO - ITALIA

1999 - MAI DOPOPER IL VITIGNO BAROLO - ITALIA

81

Testamatta Bibi Graetz
2001

Toscana, IGT

12 bt - csl

E

Euro 550/1.100

82

Barolo Cannubi Boschis
Luciano Sandrone

Barolo, DOCG

2001 - 1 bt

1999 - 1 bt

2 bt

E

Euro 200/400

83

San Leonardo
Tenuta San Leonardo
*Trentino-Alto Adige,
Vigneti delle Dolomiti IGT*

2001 - 1 bt

2000 - 1 bt

1999 - 1 bt

3 bt - csl

E

Euro 150/300

84

Lupicaia
Castello del Terriccio
2000

Toscana, IGT

1 bt DMg - csl

E

Euro 200/400

85

Lupicaia
Castello del Terriccio
2000

Toscana, IGT

6 bt - csl

E

Euro 250/500

86

Selezioni Miani 2000
*Colli orientali del Friuli,
DOC*

Sauvignon - 3 bt

Tocai Friuliano - 3 bt

6 bt

E

Euro 350/700

87

Tignanello Antinori
2000

Toscana, IGT

6 bt

E

Euro 300/600

88

Testamatta Bibi Graetz
2000

Toscana, IGT

6 bt - csl

E

Euro 300/600

89

Guado al Tasso
Antinori 2000

Toscana, IGT

10 bt

E

Euro 400/800

Etichette lievemente danneggiate

90

Lupicaia

Castello del Terriccio

2000

Toscana, IGT

11 bt

E

Euro 450/900

91

Ornellaia

Bolgheri Superiore, DOC

2000 - 3 bt

1999 - 3 bt

6 bt

E

Euro 500/1.000



92

Selezione Toscana

Acciaio Castello d'Albola

2000 - 5 bt

Bricco dell'Uccellone Braida

2000 - 1 bt Mg

Granato Foradori 2000 - 3 bt**Chianti Classico Castello di Ama**
2000 - 3 bt**Chianti Classico Castello di Ama**
2000 - 1 bt Mg**Chianti Classico Castello di Ama**
1999 - 3 bt**Sammarco Castello dei Rampolla**
1994 - 4 bt**Chianti Classico Vigneto Bellavista**
Castello di Ama 1994 - 1 bt**Chianti Classico Vigneto**
La Casuccia Castello di Ama
1993 - 1 bt**Tignanello 1983 - 1 bt**

23 bt

MB

Euro 550/1.100

*Granato Foradori 2000 - Etichette
danneggiate*

93

Sorì Tildin Gaja 2000

*Langhe, DOC***1 bt DMg - csl****E**

Euro 600/1.200

95

Solaia Antinori

*Toscana, IGT***2000 - 6 bt****1999 - 1 bt****1998 - 3 bt****1993 - 2 bt****12 bt****E**

Euro 1.100/2.200

*Etichette lievemente danneggiate**2000 - Una bt capsula danneggiata*

94

Barbaresco Asili

Riserva Etichetta Rossa

Bruno Giacosa 2000

*Barbaresco, DOCG***1 bt DMg****E**

Euro 1.000/2.000

Bottiglia numerata n. 182/200

96

Masseto 2000

*Toscana, IGT***3 bt****E**

Euro 1.100/2.200

97

Sassicaia

Tenuta San Guido

2000

*Bolgheri Sassicaia, DOC***14 bt****E**

Euro 1.400/2.800

98

Masseto 2000

*Toscana, IGT***1 bt DMg - csl****E**

Euro 1.600/3.200

99

Sassicaia

Tenuta San Guido

1999

*Bolgheri Sassicaia, DOC***7 bt****E**

Euro 750/1.500



Lupicaia



2000

IMBOTTIGLIATO DAL PRODUTTORE
G.A. ROSSI DI MEDELANA
CASTELLINA MARITTIMA (PI) - ITALIA



Lupicaia



2000

IMBOTTIGLIATO DAL PRODUTTORE
G.A. ROSSI DI MEDELANA
CASTELLINA MARITTIMA (PI) - ITALIA

Lupicaia



2000

IMBOTTIGLIATO DAL PRODUTTORE
G.A. ROSSI DI MEDELANA
CASTELLINA MARITTIMA (PI) - ITALIA



Lupicaia

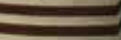

2000

IMBOTTIGLIATO DAL PRODUTTORE
G.A. ROSSI DI MEDELANA
CASTELLINA MARITTIMA (PI) - ITALIA



Lupicaia



2000

IMBOTTIGLIATO DAL PRODUTTORE
G.A. ROSSI DI MEDELANA
CASTELLINA MARITTIMA (PI) - ITALIA

TYPICAL

2000



Lupicaia



2000

IMBOTTIGLIATO DAL PRODUTTORE
G.A. ROSSI DI MEDELANA
CASTELLINA MARITTIMA (PI) - ITALIA

100

Sassicaia
Tenuta San Guido
1999
Bolgheri Sassicaia, DOC

1 bt DMg - csl**E**

Euro 500/1.000

101

Luce
Tenuta Luce della Vite
Toscana, IGT

1999 - 2 bt**1998 - 6 bt csl****1997 - 1 bt****9 bt****E**

Euro 450/900

102

Barbaresco Gaja 1999
Barbaresco, DOCG

2 bt Mg - csl (confezioni singole)**E**

Euro 400/800

103

Selezione
Monteverdine

Il Sodaccio 1998 - 1 bt**Monteverdine Riserva 1997 - 3 bt****4 bt****E**

Euro 200/400

104

Selezione Toscana

**Scrio Le Macchiole 1998 - 3 bt csl
(confezioni singole)****Luce Tenuta Luce della Vite
1995 - 2 bt Mg (una bt in csl)****5 bt****E**

Euro 350/700

105

Selezioni Miani
*Colli orientali del Friuli,
DOC*

Merlot 1998 - 1 bt**Merlot 1997 - 1 bt****Calvari 1996 - 1 bt****3 bt****E**

Euro 450/900

106

Barbaresco Gaja 1998
Barbaresco, DOCG

8 bt**E**

Euro 600/1.200

Etichette lievemente danneggiate

107

Selezione Italia

**Terra di Lavoro Galardi
1999 - 1 bt DMg****Saffredi Le Pupille
1997 - 1 bt DMg csl****Solengo Argiano 1997 - 1 bt DMg csl
3 bt****E**

Euro 800/1.600

108

Sorì San Lorenzo Gaja
1998
Langhe, DOC

1 bt DMg - csl**E**

Euro 1.000/1.200



Scio

EMACCHIOLE
BORGHESI

OLENGO

1997

Toscano
Indicazione Geografica
Argiano
Italia

Montevetrano.
Indicazione Geografica
Montevetrano
Indicazione Geografica



DI LA

1999

COCCAMONFINA
Indicazione Geografica
Indicazione Geografica
Indicazione Geografica

EMACCHIOLE
BORGHESI

1998

Scio

EMACCHIOLE
BORGHESI

FATTORIA LE PUL



SAFFRE

1997

MAREMMA TOSCA
Indicazione Geografica



109

Montevetrano Azienda
Agricola Montevetrano
di Silvia Imparato 1997
Campania,
Colli di Salerno IGT

5 bt
E

Euro 250/500

110

Selezione Barolo
Barolo, DOCG

Riserva Granbussia Aldo Conterno
1997 - 2 bt
Brunate Marcarini 1997 - 2 bt Mg
Brunate Marcarini 1967 - 1 bt
5 bt
MB

Euro 400/800

111

Pergole Torte
Montevertine
Toscana, IGT

1997 - 1 bt Mg csl
1996 - 1 bt Mg csl
2 bt
E

Euro 450/900

112

Selezione Brunello di
Montalcino Case Basse
di Gianfranco Soldera
Brunello di Montalcino,
DOCG

1997 Riserva - 1 bt
1993 - 1 bt
2 bt
E

Euro 500/1.000

113

Barolo
Cannubi Boschis
Luciano Sandrone
1997
Barolo, DOCG

2 bt DMg - csl (confezioni singole)
E

Euro 800/1.600

114

Brunello di Montalcino
Case Basse Riserva
di Gianfranco Soldera
1997
Brunello di Montalcino,
DOCG

12 bt
E

Euro 3.600/7.200

115

Solengo Argiano 1997
Toscana, IGT

1 bt Mg
3 bt DMg - csl (confezioni singole)
4 bt
E

Euro 1.200/2.400

116

Barolo Monfortino
Riserva Giacomo
Conterno 1996
Barolo, DOCG

1 bt
E

Euro 400/800

117

San Leonardo
Tenuta San Leonardo
1995
Trentino-Alto Adige,
Vigneti delle Dolomiti IGT

1 bt Mg - csl
E

Euro 150/300



GAJA

GAJA

SORÌ SAN LORENZO*
1998

SORÌ TILDÌN*
2000



GAJA

1961
BARRARESCO
DENOMINAZIONE DI ORIGINE CONTROLLATA

GAJA 1961

118

Sagrantino di
Montefalco Passito
Paolo Bea 1995

Sagrantino di Montefalco,
DOCG

5 bt - 0,375 litri

E

Euro 200/400

119

Mormoreto
Marchesi Frescobaldi
1995

Toscana, IGT

6 bt - csl

E

Euro 250/350

120

Ornellaia 1995
Bolgheri Superiore, DOC

1 bt DMg - csl

E

Euro 400/800

121

Montevertine
Riserva Montevertine
1994

Toscana, IGT

6 bt

E

Euro 250/500

Etichette lievemente danneggiate

122

Pergole Torte
Montevertine 1992

Toscana, IGT

6 bt

E

Euro 350/700

Una bt etichetta danneggiata

123

Selezione Regaleali
Tasca d'Almerita
Sicilia

**Chardonnay Vendemmia Tardiva
1992 - 2 bt**

**Chardonnay Botrytis Cinerea
1991 - 2 bt**

4 bt - csl (confezioni singole)

E

Euro 2.200/2.700

124

Amarone
della Valpolicella
Classico Bertani
Amarone, DOCG

1981 - 1 bt

1976 - 1 bt

1967 - 1 bt

1964 - 1 bt

4 bt - csl

B

Euro 700/1.400

125

Selezione Barbaresco
Barbaresco, DOCG

**Vigna Borgese Busso Piero
1990 - 1 bt Mg**

Sorì Paitin 1989 - 3 bt

4 bt

B

Euro 300/600

126

Barolo
Cannubi Boschis
Luciano Sandrone
1989

Barolo, DOCG

1 bt Mg - cs

E

Euro 450/900



PERDERE
NELL'AMBI
1997
MONTALCINO - ITALIA
RISERVA
SOLDIERA®
BRUNELLO
di
MONTALCINO
IMBOTTIGLIATO ALL'ORIGINE
DALL'AZIENDA AGRICOLA
E BASSE DI GIANFRANCO SOLDIERA
MONTALCINO - ITALIA



0758104
BRUNELLO

MONTALCINO

0758107
BRUNELLO

MONTALCINO

MONTALCINO

MONTALCINO

MONTALCINO

07582868
BRUNELLO DI
MONTALCINO

07581561
BRUNELLO DI

07581561
BRUNELLO DI

BRUNELLO
di
MONTALCINO
RISERVA
SOLDIERA®
1997
MONTALCINO - ITALIA

BRUNELLO
di
MONTALCINO
RISERVA
SOLDIERA®
1997
MONTALCINO - ITALIA

BRUNELLO
di
MONTALCINO
RISERVA
SOLDIERA®
1997
MONTALCINO - ITALIA

BRUNELLO
di
MONTALCINO
RISERVA
SOLDIERA®
1997
MONTALCINO - ITALIA

BRUNELLO
di
MONTALCINO
RISERVA
SOLDIERA®
1997
MONTALCINO - ITALIA

BRUNELLO
di
MONTALCINO
RISERVA
SOLDIERA®
1997
MONTALCINO - ITALIA

BRUNELLO
di
MONTALCINO
RISERVA
SOLDIERA®
1997
MONTALCINO - ITALIA

127

Cabreo La Pietra
Tenute Folonari 1984
Toscana, IGT

1 bt Mg - csl

E

Euro 100/200

Prima annata prodotta

128

Bellavista Meraviglioso
Brut Vittorio Moretti
Franciacorta, DOCG

1 bt Mg - csl

E

Euro 250/500

*Vintage contenute 2002, 2001, 1995, 1991,
1988, 1984*

129

Brunello di Montalcino
Riserva Biondi Santi
1955

*Brunello di Montalcino,
DOCG*

2 bt

MB

Euro 700/1.400

*Bt n. 12769 ricolmata e certificata il
24 giugno 2006*

*Bt n. 18949 ricolmata e certificata il 1 giugno
2002*



2 0 0 1

CANNUBI
BOSCHIS

SANDRONE

BAROLO

DENOMINAZIONE DI ORIGINE CONTROLLATA E GARANTITA

9 9

CANNUBI
BOSCHIS

ALBINO

1 9 9 7

CANNUBI
BOSCHIS

SANDRONE

BAROLO

DENOMINAZIONE DI ORIGINE CONTROLLATA E GARANTITA

ITALIA I.B.O.

ESTRATTO BOTTIGLIERO SANDRONE BAROLO
RED WINE - PRODUCT OF ITALY

3000 ml e alc. 14% by vol. NON DISPERDERE IL VETRO NELL'ARSENALE

10 ml e - 14% vol.

SANDRONE



CHAMPAGNE

GRANDS PROPRIETAIRES DE CHAMPAGNE
MAISON FONDÉE EN 1843

K R U G

CHAMPAGNE
KRUG 1990
KRUG
BRUT

CHAMPAGNE
KRUG
Clos du Mesnil 1996

KRUG
Clos du Mesnil 1979

CHAMPAGNE
KRUG
1988



K

KRUG
KRUG 1988
BRUT

K

KRUG
KRUG 1989
BRUT

KRUG
1995
BRUT

FRANCE

Collection 1990
BRUT

CHAMPAGNE
KRUG 1988
KRUG

CHAMPAGNE
KRUG 1989
KRUG

CHAMPAGNE
KRUG
BRUT
KRUG 1995

CHAMPAGNE
KRUG
Collection 1990
BRUT

KRUG & Co
CHAMPAGNE

KRUG
CHAMPAGNE

Mes

GRAND PRIX
D'EXCELLENCE
1990
PARIS
MAY 1990

130

Armand De Brignac
Champagne

1 bt - csl**E**

Euro 200/400

131

La Trilogie des Grands
Crus Moët Chandon
Champagne

**Les Champs de Romonts
(Sillery) - 1 bt****Les Sarments d'Aÿ (Aÿ) - 1 bt****Les Vignes de Saran (Chouilly) - 1 bt
3 bt - csl****E**

Euro 300/600

*Les Champs de Romonts - bt n. 000407**Les Sarments d'Aÿ - bt n. 002060**Les Vignes de Saran - bt n. 000337**Dégorgement Settembre 2002*

132

Selezione
Jacques Selosse
Champagne

Initial - 4 bt cs (confezioni singole)**Substance - 2 bt cs (confezioni
singole)****6 bt****E**

Euro 500/1.000

*Initial Dégorgement 4 agosto 2016**Substance Dégorgement 23 maggio 2016*

133

Substance Grand Cru
Blanc de Blancs Brut
Jacques Selosse
Champagne

6 bt**E**

Euro 1.400/1.800

Dégorgement 29 aprile 2009

134

Initial Grand Cru
Blanc de Blancs Brut
Jacques Selosse
Champagne

6 bt**E**

Euro 800/1.000

Dégorgement 30 aprile 2009

135

V.O. Jacques Selosse
Champagne

6 bt - cs**E**

Euro 800/1.000

*Dégorment 22 novembre 2016 - 4 bt**Dégorgement 9 agosto 2013 - 1 bt**Dégorgement 5 ottobre 2013 - 1 bt*

136

Initial Jacques Selosse
Champagne

6 bt - cs**E**

Euro 800/1.000

*Dégorment 3 agosto 2016 - 3 bt**Dégorment 5 agosto 2013 - 2 bt**Dégorment 11 settembre 2013 - 1 bt*

137

Selezione
Jacques Selosse
Champagne

Origine - 2 bt**Substance - 2 bt****Brut - 1 bt****5 bt****E**

Euro 1.400/2.800

*Origine - Dégorgement 27 marzo 2000**Substance - Dégorgement 2 novembre 2005**Brut - Dégorgement 1 febbraio 2001**Substance - Una bt etichetta lievemente
danneggiata*

138

Château
La Fleur-Pétrus 2015
Pomerol

6 bt - csl**E**

Euro 600/1.200

2015
CHATEAU LA FLEUR-PÉTRA
POMEROL
Société Civile de Château La Fleur Pétra
POMEROL



2015
CHATEAU LA FLEUR-PÉTRA
POMEROL
Société Civile de Château La Fleur Pétra
POMEROL



2015
CHATEAU LA FLEUR-PÉTRA
POMEROL
Société Civile de Château La Fleur Pétra
POMEROL



2015
CHATEAU LA FLEUR-PÉTRA
POMEROL
Société Civile de Château La Fleur Pétra
POMEROL



2015
CHATEAU LA FLEUR-PÉTRA
POMEROL
Société Civile de Château La Fleur Pétra
POMEROL



2015
CHATEAU LA FLEUR-PÉTRA
POMEROL
Société Civile de Château La Fleur Pétra
POMEROL



139

Château
La Fleur-Pétrus 2015
Pomerol

6 bt - csl**E**

Euro 600/1.200

140

Château
Latour à Pomerol 2015
Pomerol

12 bt - csl**E**

Euro 600/1.200

141

Pétrus 2010
Pomerol

1 bt**E**

Euro 1.700/3.400

142

Pétrus 2009
Pomerol

1 bt**E**

Euro 1.600/3.200

143

Château Lagrange
2009

*Saint-Julien,
Grand Cru Classé*

12 bt - csl**E**

Euro 500/1.000

144

Selezione Champagne

**Cuvée Garance Thiénot
2008 - 12 bt cs (due confezioni)**

**Louis XV Brut de Venoge
2006 - 2 bt cs (confezioni singole)**

Excellence Brut Gosset - 3 bt Mg cs

**Louis XV Brut de Venoge
1996 - 1 bt cs**

18 bt**E**

Euro 600/1.200

145

Belle Epoque
Perrier-Jouët 2008
Champagne

12 bt - cs (due confezioni)**E**

Euro 700/1.400

146

Belle Epoque
Perrier-Jouët 2008
Champagne

12 bt - cs (due confezioni)**E**

Euro 700/1.400

147

Groupe Duclot
Bordeaux Prestige
Collection 2007

Château Latour - 1 bt**Château d'Yquem - 1 bt****Château Cheval Blanc - 1 bt****Pétrus - 1 bt****Château Haut Brion - 1 bt****Château La Mission****Haut Brion - 1 bt****Château Margaux - 1 bt****Château Lafite Rothschild - 1 bt****Château Mouton Rothschild - 1 bt****9 bt - csl****E**

Euro 3.500/7.000



1986

PETRVS

POMEROL

Grand Vin

M^{re} L.P. LACOSTE - LOUBAT
 PROPRIETAIRE A POMEROL (GIRONDE) FRANCE

MIS EN BOUTEILLES AU CHATEAU

APPELLATION POMEROL CONTRÔLÉE

V.Q.P.R.D.
 bottiglia nell'ambito esclusivo della Proprietà
 Importatore per l'Italia
 BROVELLI - Via Tantarini, 15 - MILANO
 Prodotto di Francia

2009

PETRVS

POMEROL

Grand Vin

S. C. DU CHATEAU PETRUS
 PROPRIETAIRE A POMEROL (GIRONDE) FRANCE

MIS EN BOUTEILLES AU CHATEAU

APPELLATION POMEROL CONTRÔLÉE

Produit de France - contenance nette (E220)

SAGNA
 S.P.A.

IMPORTATORE E DISTRIBUTORE PER L'ITALIA
 REVIGLIASCO TORINESE
 NON DISPERDERE IL VETRO NELL'AMBIENTE

2010

PETRVS

POMEROL

Grand Vin

S. C. DU CHATEAU PETRUS
 PROPRIETAIRE A POMEROL (GIRONDE) FRANCE

MIS EN BOUTEILLES AU CHATEAU

APPELLATION POMEROL CONTRÔLÉE

Produit de France - contenance nette (E220)

SAGNA
 S.P.A.

IMPORTATORE E DISTRIBUTORE PER L'ITALIA
 REVIGLIASCO TORINESE
 NON DISPERDERE IL VETRO NELL'AMBIENTE



CHATEAU HAUT-BRION
Grand Cru Classé
2007

CHATEAU D'YQUEM
Sauternes
2007

CHATEAU CHEVAL
Blanc
St. Emilion
1^{er} GRAND CRU CLASSÉ
2007
Mix en bouteille au Chateau

CHATEAU LAFFITE ROTHSCHILD
2007
PAUILLEAC

CHATEAU CHEVAL BLANC
BORDEAUX
COLLEGE
BOUTEILLE AU CHATEAU

CHATEAU
MISSION
2007

BORDEAUX
PETRES
BORDEAUX
COLLEGE
C DUCLOT NO 1770



B...
GROUP

CHATEAU MARGAUX
2007
AU MARGAUX
2007

CHATEAU MARGAUX
GRAND VIN
PREMIER GRAND CRU
2004

CHATEAU LATOUR
GRAND VIN
PREMIER GRAND CRU
2004
PAUILLEAC

CHATEAU LA MISSION HAUT
2004
MIS EN BOUTEILLE
DOMAINE CLARENCE PROPRIETAIRE

2004
PETRVS
POMEROL
Grand Vin
APPELLATION POMEROL CONTROLEE

2007
PETRVS
POMEROL
Grand Vin
APPELLATION POMEROL CONTROLEE

2004
CHATEAU MARGAUX
GRAND VIN
PREMIER GRAND CRU
2004

CHATEAU MARGAUX
GRAND VIN
PREMIER GRAND CRU
2004

148

Fleur de Passion
Blanc de Blancs Brut
Diebolt-Vallois 2007
Champagne

24 bt - cs (quattro confezioni)

E

Euro 750/1.500

149

Selezione Philipponnat
Champagne

**Les Cintres Extra Brut 2006 - 4 bt
csl (confezioni singole)**

**Blanc de Noirs Brut 2008 - 3 bt Mg
cs (confezioni singole)**

7 bt

E

Euro 650/1.300

*Blanc de Noirs Brut 2008 - Dégorgement
ottobre 2016*

150

Cuvée
Sir Winston Churchill
Pol Roger 2006
Champagne

6 bt - cs (confezioni singole)

E

Euro 550/1.100

151

Cuvée
Sir Winston Churchill
Pol Roger 2006
Champagne

6 bt - cs (confezioni singole)

E

Euro 550/1.100

152

Groupe Duclot
Bordeaux Prestige
Collection 2004

Château Latour - 1 bt

Château d'Yquem - 1 bt

Château Cheval Blanc - 1 bt

Pétrus - 1 bt

Château Haut Brion - 1 bt

Château La Mission

Haut Brion - 1 bt

Château Margaux - 1 bt

Château Lafite Rothschild - 1 bt

Château Mouton Rothschild - 1 bt

9 bt - csl

E

Euro 3.500/7.000

153

Cuvée Louise Brut
Nature Pommery 2004
Champagne

12 bt - cs (confezioni singole)

E

Euro 500/1.000

154

Cuvée Louis Brut
Nature Pommery 2004
Champagne

12 bt - cs (confezioni singole)

E

Euro 500/1.000

155

Cuvée Louise Brut
Millesime Pommery
2004
Champagne

12 bt - cs (confezioni singole)

E

Euro 500/1.000

156

Cuvée Louise Brut
Millesime Pommery
2004
Champagne

12 bt - cs (confezioni singole)

E

Euro 500/1.000



QUES SEL

CHAMPAGNE

S

SALON

BLANC DE BLANCS

PERRIER JOUËT

CHAMPAGNE

PERRIER JOUËT

SALON

CHAMPAGNE

S

SALON

BLANC DE BLANCS

CRISTAL

CHAMPAGNE

LR

CRISTAL

LOUIS ROEDERER

IS ROED

1999

CRISTAL

SALON

CHAMPAGNE

S

SALON

BLANC DE BLANCS

QUES SEL

H A M

ORIG

JACQUES

PERRIER JOUËT

CHAMPAGNE

BRUT

MAISON FONDÉE EN 1845

PERRIER JOUËT

BELLE ÉPOQUE

-2008-

QUES SEL

CHAMPAGNE

SUBSTANCE

BRUT

JACQUES SELOSSE

J. SELOSSE

CHAMPAGNE

1988

JACQUES SELOSSE

POL ROGER

CUVÉE

SIR WINSTON CHURCHILL

CHAMPAGNE

Pol Roger

SIR WINSTON CHURCHILL

2006

157

Les Clos Pompadour
Pommery 2002*Champagne***5 bt Mg - csl (confezioni singole)****E**

Euro 500/1.000

Mis en Cave en 2003

158

Selezione Bordeaux

**Château La Mission Haut Brion
2002 - 1 bt****Château Ducru-Beaucaillou
1999 - 2 bt****Château Pichon Longueville
Comtesse De Lalande 1999 - 1 bt****Château Grand Vin de Leoville
Las Cases 1999 - 1 bt****5 bt****E**

Euro 550/1.100

159

Krug

*Champagne***2002 - 3 bt cs (confezioni singole)****1996 - 3 bt****6 bt****E**

Euro 1.900/2.100

160

Château Palmer 2002

*Cantenac (Margaux),
3ème Cru Classé***6 bt - csl****E**

Euro 600/1.200

161

Château Palmer 2002

*Cantenac (Margaux),
3ème Cru Classé***6 bt - csl****E**

Euro 600/1.200

162

Château

Baron de Pichon
Longueville 2002*Pauillac, Grand Cru Classé***6 bt - csl****E**

Euro 400/800

163

Selezione Bordeaux
2002**Château Figeac - 1 bt****Château La Misson
Haut Brion - 1 bt****Château Léoville Barton - 1 bt****3 bt****E**

Euro 200/400

164

Selezione Bordeaux
2001**Château Figeac - 1 bt****Château Lynch Bages - 2 bt****Château Cos d'Estournel - 1 bt****4 bt****E**

Euro 300/600

165

Selezione Bordeaux
2001**Château Margaux - 1 bt****Château Latour - 1 bt****2 bt****E**

Euro 500/1.000



6 Billes

2002

166

Château
Pichon Longueville
Comtesse de Lalande
2001
Pauillac, Grand Cru Classé

12 bt - csl
E

Euro 850/1.700

167

Grand Millésime
Gosset 2000
Champagne

6 bt - cs (confezioni singole)
E

Euro 350/550

168

Cristal Louis Roederer
2000
Champagne

2 bt Mg - csl (confezioni singole)
E

Euro 800/1.000

169

Château d'Yquem 2000
Sauternes, 1er Grand Cru Classé

6 bt
E

Euro 900/1.800

170

Château
Pichon Longueville
Comtesse de Lalande
2000
Pauillac, Grand Cru Classé

12 bt - csl
E

Euro 1.300/2.600

171

Le Pin 2000
Pomerol

2 bt
E

Euro 3.000/6.000

172

Château
Brane-Catenac 1999
*Cantenac (Margaux),
2ème Cru Classé*

21 bt
E

Euro 700/1.400

173

Château
Chasse-Spleen 1999
*Moulis, Cru Grand
Bourgeois Exceptionnel*

24 bt
E

Euro 600/1.200

Etichette lievemente danneggiate

174

Selezione Bordeaux
1999

Château Carruades de Lafite - 1 bt
Château Mouton Rothschild - 1 bt
**Château Baron de Pichon
Longueville - 1 bt**
**Château Pichon Longueville
Comtesse De Lalande - 1 bt**
4 bt
E

Euro 500/1.000

MIS EN BOUTEILLE AU CHATEAU
2010
APPELLATION POMEROL CONTRÔLÉE
POMEROL
Le Pin

Le Pin
POMEROL
APPELLATION POMEROL CONTRÔLÉE
2010
MIS EN BOUTEILLE AU CHATEAU
STATUTS DÉPOSÉS - PROPRIÉTÉ MARQUE - GRAND PRIX

Le Pin
POMEROL
APPELLATION POMEROL CONTRÔLÉE
MIS EN BOUTEILLE AU CHATEAU

MIS EN BOUTEILLE
AU CHATEAU

175

Selezione Bordeaux
1999

Château Brane-Catenac - 1 bt Mg

Château Chasse-Spleen - 1 bt Mg

2 bt

E

Euro 150/300

176

Cristal Louis Roederer
1999

Champagne

1 bt DMg - csl

E

Euro 1.000/2.000

177

Château
Lafite Rothschild 1999
Pauillac, 1er Cru Classé

11 bt

E

Euro 3.500/7.000

178

Château Margaux 1999
Margaux, 1er Cru Classé

12 bt

E

Euro 2.600/5.200

179

Cuvée
Sir Winston Churchill
Pol Roger 1999

Champagne

1 bt DMg - csl

E

Euro 1.000/1.500

Bottiglia n. 65/100

Etichetta lievemente danneggiata

180

Selezione Bordeaux
1998

Château Latour - 1 bt

Château Carruades de Lafite - 1 bt

Château Rauzan-Ségla - 1 bt

3 bt

E

Euro 450/900

Château Rauzan-Ségla - Etichetta lievemente danneggiata

181

Selezione Bordeaux
1998

Château Les Forts de Latour - 2 bt

Château Smith Haut Lafite - 2 bt

4 bt

E

Euro 300/600

182

Cuvée S Salon
Champagne

1997 - 1 bt csl

1996 - 1 bt

2 bt

E

Euro 500/1.000

183

Dom Pérignon
Œnотеque
Champagne

1996 - 1 bt cs

1992 - 1 bt cs

2 bt

E

Euro 400/800

1996 - Dégorgement 2008

1992 - Dégorgement 2004



MIS EN BOUTEILLE AU CHATEAU

CHATEAU LAFITE ROTHSCHILD
1999
PAUILLAC

Importato da
MEREGALLI
Meregalli Giuseppe s.r.l.
"NON DISPERDERE IL V"
Codice ACCISA

MIS EN BOUTEILLE AU CHATEAU

CHATEAU LAFITE ROTHSCHILD
1999
PAUILLAC

GALLI GIUSEPPE
Giuseppe s.r.l. - 20052 Monza MI
"NON DISPERDERE IL VETRO NELL'AMBIENTE"
Codice ACCISA MIA 00534 J

MIS EN BOUTEILLE AU CHATEAU

CHATEAU LAFITE ROTHSCHILD
1999
PAUILLAC

Importato da
MEREGALLI
Meregalli Giuseppe s.r.l.
"NON DISPERDERE IL V"
Codice ACCISA

MIS EN BOUTEILLE AU CHATEAU

CHATEAU LAFITE ROTHSCHILD
1999
PAUILLAC

Importato da
MEREGALLI
Meregalli Giuseppe s.r.l.
"NON DISPERDERE IL V"
Codice ACCISA

184

Cuvée
Sir Winston Churchill
Pol Roger 1996
Champagne

2 bt Mg**E**

Euro 700/1.000

185

Krug
Champagne

1996 - 1 bt Mg cs**1990 - 2 bt Mg****3 bt****E**

Euro 2.500/2.800

186

Krug Clos du Mesnil
1996
Champagne

1 bt - csl**E**

Euro 800/1.600

187

Dom Perignon
Œnotheque 1996
Champagne

3 bt - cs (confezioni singole)**E**

Euro 800/1.000

Dégorgement 2008

188

Krug
Champagne

1996 - 2 bt**1989 - 1 bt****3 bt****E**

Euro 600/1.200

189

Selezione Bordeaux

Château Pavie 1996 - 1 bt**Château Vieux Certain 1996 - 1 bt****Château Palmer 1995 - 1 bt****Château Ausone 1993 - 1 bt****4 bt****E**

Euro 450/900

190

Château Angelus
St.-Emilion, 1ère Grand Cru Classé (A)

1995 - 2 bt**1994 - 1 bt****1989 - 1 bt****4 bt****E**

Euro 800/1.600

191

Château d'Yquem 1995
Sauternes, 1er Grand Cru Classé

1 bt DMg - csl**E**

Euro 650/1.300

192

Krug 1995
Champagne

1 bt Mg - cs**E**

Euro 350/700



MIS EN BOUTEILLE AU CHATEAU
CHATEAU MARGAUX
GRAND VIN
1999
GRAND CRU CLASSE
MARGAUX
APPELLATION MARGAUX CONTROLEE
CHATEAU MARGAUX PROPRIETARE A MARGAUX FRANCE

193

Château Margaux 1994
Margaux, 1er Cru Classé

2 bt
E

Euro 650/850

194

Château
Léoville Las Cases
1994

St. Julien, 2ème Cru Classé

3 bt
E

Euro 250/500

Una bt etichetta molto danneggiata

195

Dom Perignon 1990
Champagne

6 bt
MB

Euro 900/1.800

196

Krug Collection
Champagne

1990 - 1 bt csl
1989 - 1 bt csl
2 bt
E

Euro 1.150/1.250

197

Krug 1990
Champagne

1 bt Mg - csl
E

Euro 600/1.200

198

Bollinger R.D. 1990
Champagne

1 bt - csl
MB

Euro 150/300

Etichetta lievemente danneggiata

199

Krug 1989
Champagne

1 bt Mg - csl
E

Euro 500/1.000

200

Krug Clos du Mesnil
1989
Champagne

1 bt - csl
E

Euro 600/1.200

201

Perrier-Jouët
Champagne

1988 - 1 bt
1973 - 1 bt Mg
2 bt
D

Euro 300/600

MEILLE AU CHATEAU

1995

ALUCES



MARQUE

Château d'Yquem
Lur-Saluces
 — 1995 —

SAUTERNES
 APPELLATION SAUTERNES CONTROLEE
 MIS EN BOUTEILLE AU CHATEAU
 LUR-SALUCES SAUTERNES FRANCE

Château d'Yquem
Lur-Saluces
 — 1995 —

SAUTERNES
 APPELLATION SAUTERNES CONTROLEE
 MIS EN BOUTEILLE AU CHATEAU
 LUR-SALUCES SAUTERNES FRANCE

202

Cuvée S Salon 1988
Champagne

1 bt - cs

E

Euro 500/1.000

203

Krug 1988
Champagne

1 bt Mg - csl

E

Euro 550/1.100

Etichetta danneggiata

204

Millesime Jacques
Selosse 1988
Champagne

1 bt

E

Euro 600/1.200

Dégorgement 7 ottobre 1998

Etichetta danneggiata

205

Krug 1988
Champagne

2 bt - cs (confezioni singole)

E

Euro 600/1.200

206

Pétrus 1986
Pomerol

1 bt

E

Euro 1.000/2.000

207

Krug Clos du Mesnil
1986
Champagne

1 bt - csl

E

Euro 600/1.200

208

Krug Clos du Mesnil
1986
Champagne

1 bt - csl

E

Euro 600/1.200

209

Château Margaux 1985
Margaux, 1er Cru Classé

1 bt 6 litri

MB

Euro 2.500/5.000

Etichetta danneggiata

210

Château
Mouton Rothschild
1982
Pauillac, 1er Cru Classé

1 bt

MB

Euro 600/1.200

Etichetta danneggiata

FRANCIA

211

Krug Clos du Mesnil
1979

Champagne

1 bt - csl

E

Euro 1.500/3.000

Prima annata prodotta



212

Paradis Extra
Hennessy
Cognac, France

70 cl, 40%

1 bt

E

Euro 350/700

Confezione originale di lusso

213

Richard
Crystal Decanter
Hennessy
Cognac, France

70 cl, 40%

1 bt

E

Euro 1.000/2.000

Bt n. 136 ottobre 1998

Confezione originale di lusso

214

Louis XIII
de Remy Martin
Grande Champagne
Cognac, France

70 cl, 40%

1 bt

MB

Euro 500/1.000

With certificate

215

Louis XIII
de Remy Martin
Grande Champagne
Cognac, France

70 cl, 40%

1 bt 1.50 litri - cs

E

Euro 2.500/5.000

Cristal baccarat and extra cristal top

With certificate

216

Bas Armagnac
Sté Commerciale
du Château de Laubade
1942
Sorbetes, France

1 bt - cs

E

Euro 400/600

217

Macallan
Pure Highland
Malt Scotch Whisky
1957
Scotland

75 cl - 80 proof

1 bt

E

Euro 1.000/2.000

Import by F.Ili Rinaldi



218

Opus One Mondavi
2010

USA, Napa Valley

6 bt - csl

E

Euro 1.000/2.000

219

Pingus

Ribera del Duero, Spain

1999 - 1 bt

1998 - 1 bt

2 bt

E

Euro 700/1.400

220

Vega Sicilia Unico
Ribera del Duero 2008

Ribera del Duero, Spain

2 bt

E

Euro 300/600

221

Dominus Estate
Christian Moueix

USA, Napa Valley

1994 - 1 bt

1991 - 1 bt

2 bt

E

Euro 300/600





OPUS ONE



2010

OPUS ONE

A NAPA VALLEY
RED WINE
VIN ROUGE
DE NAPA VALLEY

PRODUCED AND BOTTLED BY
ROBERT MONDAVI

Robert Mondavi
ROBERT MONDAVI



BARON PHILIPPE DE ROTHSCHILD

OPUS ONE
DANVILLE, CALIFORNIA, USA
WINE PRODUCT OF USA
PRODUIT DES ETATS-UNIS

750 ml
14.5% alc./vol.



OPUS ONE
VIN ROUGE
DE NAPA VALLEY

PRODUCED AND BOTTLED BY
ROBERT MONDAVI

Robert Mondavi

Baron Philippe de Rothschild

BARON PHILIPPE DE ROTHSCHILD

OPUS ONE
DANVILLE, CALIFORNIA, USA
WINE PRODUCT OF USA
PRODUIT DES ETATS-UNIS

ROBERT MONDAVI



SOLAIA

K R U G

mpagne Krug Clos du Mesnil

REIMS  FRANCE

ASSICAIA

BOLGHERI

IA

2008



UNA STRAORDINARIA SELEZIONE
DI VINI PREGIATI
DA CANTINE ITALIANE

TIGNANELLO

Firenze
30 Ottobre
ore 11.00

Lotti 225-377

BY APPOINTMENT TO
HER MAJESTY



QUEEN ELIZABETH II
PURVEYORS OF CHAMPAGNE



REIMS



GAJA

BORDEAUX

225

Château L'Evangile
2005*Pomerol***6 bt****E**

Euro 700/1.400

226

Château L'Evangile
2005*Pomerol***6 bt****E**

Euro 700/1.400

227

Château L'Evangile
2004*Pomerol***12 bt - csl****E**

Euro 800/1.600

228

Château Cheval Blanc
2004*Saint-Emilion, Grand Cru***4 bt****E**

Euro 900/1.800

229

Château Margaux 2004
*Margaux, 1er Cru Classé***4 bt****E**

Euro 950/1.900

230

Château
Lafite Rothschild 2004
*Pauillac, 1er Cru Classé***4 bt****E**

Euro 1.500/3.000

231

Château d'Yquem
*Sauternes, 1er Grand Cru
Classé***2004 - 1 bt Mg****2003 - 1 bt Mg****2002 - 1 bt Mg****1999 - 1 bt Mg****4 bt****E**

Euro 1.100/2.200

1999 - Etichetta lievemente danneggiata

232

Château
Carrudes de Lafite
2003*Pauillac***3 bt****E**

Euro 450/900

233

Château
Lafite Rothschild 2003
*Pauillac, 1er Cru Classé***3 bt****E**

Euro 1.600/3.200



MIS EN BOUTEILLE AU CHATEAU
2004
CHATEAU
L'EVANGILE
POMEROL

MIS EN BOUTEILLE AU CHATEAU
2004
CHATEAU
L'EVANGILE
POMEROL

MIS EN BOUTEILLE AU CHATEAU
2004
CHATEAU
L'EVANGILE
POMEROL

MIS EN BOUTEILLE AU CHATEAU
2004
CHATEAU
L'EVANGILE
POMEROL

MIS EN BOUTEILLE AU CHATEAU
2004
CHATEAU
L'EVANGILE
POMEROL

234

Château
Mouton Rothschild
2002
Pauillac, 1er Cru Classé

4 bt
E

Euro 1.000/2.000

235

Château
Mouton Rothschild
2002
Pauillac, 1er Cru Classé

5 bt
E

Euro 1.200/2.400

236

Château
Lafite Rothschild
Pauillac, 1er Cru Classé

2002 - 2 bt
1998 - 1 bt
3 bt
E

Euro 1.150/2.300

237

Château d'Yquem 2002
Sauternes, 1er Grand Cru Classé

6 bt - csl
E

Euro 800/1.600

238

Château Ausone 2002
Saint-Emilion, Grand Cru

3 bt
E

Euro 800/1.600

Etichette lievemente macchiate

239

Château Margaux 2002
Margaux, 1er Cru Classé

3 bt
E

Euro 700/1.400

240

Château
Cheval Blanc 2002
Saint-Emilion, Grand Cru

3 bt
E

Euro 600/1.200

241

Château Margaux 2001
Margaux, 1er Cru Classé

3 bt
E

Euro 800/1.500

242

Château d'Yquem
Sauternes, 1er Grand Cru Classé

2004 - 1 bt
2004 - 1 bt 0,375 litri
2001 - 1 bt 0,375 litri
1999 - 1 bt 0,375 litri
1998 - 1 bt 0,375 litri
1995 - 1 bt

6 bt
E

Euro 550/1.100



MIS EN BOUTEILLE AU CHÂTEAU
CHATEAU MARGAUX
GRAND VIN

2002
PREMIER GRAND CRU CLASSE
MARGAUX
APPELLATION MARGAUX CONTRÔLÉE
TOUTES LES CÉLÉBRITÉS PROPRIÉTAIRES À MARGAUX - FRANCE

MIS EN BOUTEILLE AU CHÂTEAU

CHATEAU LAFITE ROTHSCHILD
2002
PAUILLAC
APPELLATION PAUILLAC CONTRÔLÉE
TOUTES LES CÉLÉBRITÉS PROPRIÉTAIRES À PAUILLAC (GIRONDE) FRANCE

CHATEAU CHEVAL BLANC
1^{er} Grand Cru Classé
2002
St Emilion Grand Cru
APPELLATION SAINT-ÉMILION GRAND CRU CONTRÔLÉE
Mis en bouteille au Château
S^{IC} CIVILE DU CHEVAL BLANC
PROPRIÉTAIRE A ST-EMILION (GIRONDE) FRANCE

CHATEAU AUSONNE
SAINT-ÉMILION
1^{er} GRAND CRU CLASSE - A
2002
VIGNON
VANUTHER

CHATEAU AUSONNE

CHATEAU AUSONNE
SAINT-ÉMILION
1^{er} GRAND CRU CLASSE
2002
FAM...

243

Château
Troplong Mondot 2000
*St. Emilion, 1er Grand Cru
Classé (B)*

3 bt**E**

Euro 200/400

244

Château
Clos D'Estournel 2000
Saint-Esthepe

3 bt**E**

Euro 300/600

Etichette lievemente macchiate

245

Château d'Yquem
*Sauternes, 1er Grand Cru
Classé*

2000 - 4 bt**1999 - 2 bt****6 bt****E**

Euro 1.000/2.000

246

Château Margaux 2000
Margaux, 1er Cru Classé

2 bt**E**

Euro 1.000/2.000

247

Château
Carrudes de Lafite
Pauillac

2000 - 5 bt**1992 - 1 bt****6 bt****E**

Euro 900/1.800

248

Château
Mouton Rothschild
1999
Pauillac, 1er Cru Classé

3 bt**E**

Euro 800/1.600

249

Château
Mouton Rothschild
1999
Pauillac, 1er Cru Classé

3 bt**E**

Euro 800/1.600

250

Château
Mouton Rothschild
1998
Pauillac, 1er Cru Classé

3 bt**E**

Euro 800/1.600

251

Château
Carrudes de Lafite
Pauillac

1998 - 2 bt**1996 - 4 bt****6 bt****E**

Euro 900/1.800



Hennessy
V.S. Superieures
Cognac - Saluces
1999

Hennessy
V.S. Superieures
2002

Hennessy
V.S. Superieures
2003

Hennessy
V.S. Superieures
2004

Chateau d'Yquem
Sauternes
2002

Chateau d'Yquem
Sauternes
2002

Chateau d'Yquem
Sauternes
2005

UTERNES
SAUTERNES CONTROLEE
BOUTEILLE AU CHATEAU
HENNESSY 33210 SAUTERNES
FRANCE - PRODUIT DE FRANCE

UTERNES
SAUTERNES CONTROLEE
BOUTEILLE AU CHATEAU
HENNESSY 33210 SAUTERNES
FRANCE - PRODUIT DE FRANCE

UTERNES
SAUTERNES CONTROLEE
BOUTEILLE AU CHATEAU
HENNESSY 33210 SAUTERNES
FRANCE - PRODUIT DE FRANCE

SAUTERNES
SAUTERNES CONTROLEE
BOUTEILLE AU CHATEAU
HENNESSY 33210 SAUTERNES
FRANCE - PRODUIT DE FRANCE

SAUTERNES
SAUTERNES CONTROLEE
BOUTEILLE AU CHATEAU
HENNESSY 33210 SAUTERNES
FRANCE - PRODUIT DE FRANCE

SAUTERNES
SAUTERNES CONTROLEE
BOUTEILLE AU CHATEAU
HENNESSY 33210 SAUTERNES
FRANCE - PRODUIT DE FRANCE

252

Selezione Bordeaux
1997

**Château Baron de Pichon
Longueville - 3 bt**

Château Sociando Mallet - 3 bt

6 bt

E

Euro 250/500

253

Château Haut Brion
1996

*Pessac-Léognan (Graves),
1er Cru Classé*

3 bt

E

Euro 600/1.200

Etichette danneggiate

254

Château Latour 1996
Pauillac, 1er Cru Classé

3 bt

E

Euro 1.100/2.200

255

Château L'Evangile
1996

Pomerol

3 bt

E

Euro 200/400

256

Château L'Evangile
1993

Pomerol

6 bt

E

Euro 300/600

257

Château L'Evangile
1993

Pomerol

6 bt

E

Euro 300/600

RHÔNE

258

Selezione Hermitage
Rhône

E. Guigal 1994 - 2 bt

**Le Pied de la Côte Paul Jaboulet
Aîné 1996 - 5 bt**

7 bt

E

Euro 200/400

Etichette lievemente danneggiate

259

Crozes-Hermitage
2000 Famille Jaboulet
Paul Jaboulet Aîné
1996

Rhône

3 bt - csl

E

Euro 100/200

*Bottiglie numerate n. 10120 - n. 05020 -
n. 03729*

CHAMPAGNE

260

Bollinger
*Champagne***1998 - 2 bt csl (confezioni singole)****1988 - 1 bt csl****1985 - 1 bt csl****4 bt****E**

Euro 500/1.000

261

Krug 2000
*Champagne***6 bt - cs (confezioni singole)****E**

Euro 700/1.400

262

Krug 1998
*Champagne***3 bt****E**

Euro 500/1.000

263

Krug
*Champagne***1998 - 1 bt****1995 - 2 bt****1990 - 2 bt****1989 - 1 bt****6 bt****E**

Euro 1.300/2.600

*1995 - Una bt etichetta danneggiata**1990 - Una bt etichetta lievemente
danneggiata*

264

Krug 1995
*Champagne***6 bt - cs (confezioni singole)****E**

Euro 1.000/2.000

265

Krug 1995
*Champagne***6 bt - cs (confezioni singole)****E**

Euro 1.000/2.000

266

Krug 1990
*Champagne***6 bt - cs (confezioni singole)****E**

Euro 1.700/3.400

267

Krug Clos du Mesnil
1990
*Champagne***1 bt - csl****E**

Euro 700/1.400

268

Krug Clos du Mesnil
1990
*Champagne***1 bt - csl****E**

Euro 700/1.400



K R U G
Champagne Krug Clos du Mesnil

REIMS  **FRANCE**

K R U G



K R U G

269

Krug 1989
Champagne

6 bt - cs (confezioni singole)

E

Euro 1.300/2.600

270

Krug Clos du Mesnil
1989

Champagne

1 bt - csl

E

Euro 600/1.200

271

Krug Clos du Mesnil
1988

Champagne

1 bt - csl

E

Euro 1.000/2.000

272

Krug 1988
Champagne

3 bt

E

Euro 700/1.400

273

Krug Collection 1985
Champagne

2 bt - csl (confezioni singole)

E

Euro 900/1.800

274

Krug Collection 1981
Champagne

2 bt - csl (confezioni singole)

E

Euro 1.000/2.000



79
1981
COLLECTION

Krug Collection
N° 7678
1985

COLLECTION
1981

Krug Collection
N° 7698
1985

CHAMPAGNE
KRUG
REIMS
Krug Collection 1985

CHAMPAGNE
KRUG
REIMS-FRANCE
BRUT
Krug Collection 1985

CHAMPAGNE
KRUG
REIMS
Krug Collection 1985
PRODUCT OF FRANCE

CHAMPAGNE
KRUG
REIMS-FRANCE
BRUT
Krug Collection 1985

VENETO

275

Amarone
della Valpolicella
Costasera Masi
*Amarone della
Valpolicella, DOCG*

1997 - 1 bt Mg csl**1995 - 1 bt Mg csl****2 bt****E**

Euro 200/400

278

Amarone
della Valpolicella Speri
Monte Sant'Urbano
*Amarone della
Valpolicella, DOCG*

1995 - 6 bt**1990 - 5 bt****1988 - 4 bt****15 bt****E**

Euro 500/1.000

281

Barbaresco Gaja 1998
Barbaresco, DOCG

6 bt - (tre bt in csl)**E**

Euro 600/1.200

Tre bt etichette lievemente danneggiate

276

Amarone
della Valpolicella
Allegrini 1998
*Amarone della
Valpolicella, DOCG*

6 bt**E**

Euro 200/400

Una bt etichetta danneggiata

PIEMONTE

279

Barbaresco Gaja
Barbaresco, DOCG

2008 - 3 bt**2003 - 3 bt****6 bt****E**

Euro 500/1.000

*2008 - Una bt etichetta lievemente
danneggiata**2003 - Una bt etichetta macchiata*

282

Barbaresco Gaja
Barbaresco, DOCG

1997 - 2 bt**1996 - 1 bt****1994 - 3 bt****6 bt****E**

Euro 600/1.200

Etichette danneggiate

277

Amarone
della Valpolicella
Allegrini
*Amarone della
Valpolicella, DOCG*

1997 - 1 bt Mg**1997 - 4 bt****1995 - 5 bt****1994 - 4 bt****14 bt****E**

Euro 550/1.100

280

Barbaresco Gaja
Barbaresco, DOCG

2000 - 3 bt csl**2000 - 1 bt Mg csl****1998 - 1 bt Mg csl****5 bt****E**

Euro 700/1.400

283

Barbaresco Gaja 1996
Barbaresco, DOCG

6 bt**E**

Euro 700/1.400

Etichette lievemente danneggiate

GAJA

SPERSS®
1996

LANGHE

DE NOMINAZIONE DI ORIGINE CONTROLLATA
DENOMINAZIONE DI ORIGINE PROTETTA

PRODOTTO E BOTTIGLIATO DA G.A.J. GABRIELLA GAJA
ALBA (CN) - ITALIA

5.13.5

5.13.5

GAJA

SORI SAN LORENZO®
2001

LANGHE

DE NOMINAZIONE DI ORIGINE CONTROLLATA
DENOMINAZIONE DI ORIGINE PROTETTA

PRODOTTO E BOTTIGLIATO DA G.A.J. GABRIELLA GAJA
ALBA (CN) - ITALIA

5.13.5



GAJA

SPERSS®
2000

LANGHE

DE NOMINAZIONE DI ORIGINE CONTROLLATA
DENOMINAZIONE DI ORIGINE PROTETTA

LANGHE
COSTA RUSSI®
2001
GAJA



GAJA

SORI TILDIN®
2001

284

Sperss Gaja
Langhe, DOCG

2001 - 3 bt

2000 - 3 bt csl

6 bt

E

Euro 750/1.500

285

Sperss Gaja
Langhe, DOC

2000 - 1 bt Mg csl

1996 - 1 bt Mg csl

2 bt

E

Euro 500/1.000

286

Sperss Gaja
Langhe, DOCG

1997 - 3 bt

1996 - 2 bt

5 bt

E

Euro 800/1.600

1997 - Una bt etichetta danneggiata

287

Sperss Gaja 1995
Langhe, DOCG

9 bt

E

Euro 650/1.300

Etichette danneggiate

288

Sperss Gaja
Langhe, DOCG

1993 - 3 bt

1990 - 2 bt

5 bt

E

Euro 600/1.200

289

Selezione Gaja 2001

Sorì San Lorenzo - 2 bt

Sorì Tildin - 2 bt

Costa Russi - 2 bt

6 bt - csl

E

Euro 900/1.800

290

Selezione Gaja 2000

Sorì San Lorenzo - 2 bt

Sorì Tildin - 2 bt

Costa Russi - 2 bt

6 bt - csl

E

Euro 900/1.800

291

Selezione Gaja 1999

Sorì San Lorenzo - 2 bt

Sorì Tildin - 2 bt

Costa Russi - 2 bt

6 bt - csl

E

Euro 900/1.800

292

Selezione Gaja 1996

Sorì San Lorenzo - 2 bt

Sorì Tildin - 2 bt

Costa Russi - 2 bt

6 bt - csl

E

Euro 900/1.800

293

Conteisa Gaja 2000
Langhe, DOC

6 bt - csl

E

Euro 500/1.000

296

Brunello di Montalcino
Poggio alle Mura Banfi
Brunello di Montalcino,
DOCG

2000 - 6 bt csl

1999 - 6 bt csl

1998 - 3 bt

15 bt

E

Euro 300/600

299

Selezione Brunello
di Montalcino Banfi
Brunello di Montalcino,
DOCG

Poggio all'Oro 1999 - 1 bt Mg csl

Poggio all'Oro 1997 - 2 bt Mg csl
(confezioni singole)

1995 - 1 bt Mg

4 bt

E

Euro 400/800

294

Selezione Piemonte

Barolo Arborina Elio Altare

1997 - 2 bt

Larigi Elio Altare 1997 - 2 bt

Barolo Zonchera Ceretto 1996 - 2 bt

Barolo Enrico Serafino 1992 - 1 bt

7 bt

E

Euro 300/600

297

Brunello di Montalcino
Sugarille Pieve Santa
Restituta Gaja
Brunello di Montalcino,
DOCG

2000 - 6 bt csl

1997 - 6 bt csl

1999 - 6 bt csl

18 bt

E

Euro 600/1.200

300

Brunello di Montalcino
Biondi Santi
Brunello di Montalcino,
DOCG

1999 - 6 bt

1998 - 6 bt

12 bt

E

Euro 1.100/2.200

TOSCANA

295

Brunello di Montalcino
Poggio alle Mura Banfi
Brunello di Montalcino,
DOCG

2001 - 1 bt Mg csl

2000 - 1 bt Mg csl

1999 - 1 bt Mg csl

1998 - 1 bt Mg csl

4 bt

E

Euro 200/400

298

Brunello di Montalcino
Pian delle Vigne
Antinori
Brunello di Montalcino,
DOCG

1999 - 6 bt

1998 - 2 bt

1997 - 3 bt

1996 - 4 bt

15 bt

E

Euro 400/800

301

Selezione Brunello di
Montalcino Banfi 1999
Brunello di Montalcino,
DOCG

5 bt

Poggio all'Oro - 6 bt csl

11 bt

E

Euro 400/800

302

Selezione Brunello
di Montalcino Banfi
Brunello di Montalcino,
DOCG

Poggio alle Mura 1997 - 6 bt csl

Poggio all'Oro 1995 - 6 bt csl

12 bt

E

Euro 500/1.000

303

Brunello di Montalcino
Biondi Santi
Brunello di Montalcino,
DOCG

1997 - 6 bt

1996 - 6 bt

12 bt

E

Euro 1.200/2.400

304

Brunello di Montalcino
Biondi Santi
Brunello di Montalcino,
DOCG

1995 Riserva - 3 bt

1995 - 3 bt

1988 - 3 bt

9 bt

E

Euro 800/1.600

1988 - Una bt livello basso

305

Brunello di Montalcino
Argiano 1993
Brunello di Montalcino,
DOCG

6 bt

E

Euro 300/600

306

Camarcanda
Ca' Marcanda Gaja
2001
Bolgheri, Toscana

6 bt - csl

E

Euro 300/600

307

Guado al Tasso
Antinori
Bolgheri Superiore, DOC

2006 - 1 bt Mg csl

2005 - 1 bt Mg csl

2004 - 1 bt Mg csl

2003 - 1 bt Mg csl

4 bt

E

Euro 400/800

308

Guado al Tasso
Antinori
Bolgheri Superiore, DOC

2006 - 4 bt

2005 - 2 bt

6 bt

E

Euro 150/300

309

Guado al Tasso
Antinori 2004
Bolgheri Superiore, DOC

6 bt - csl

E

Euro 250/500

310

Guado al Tasso
Antinori 2003
Bolgheri Superiore, DOC

6 bt - csl

E

Euro 250/500



TENUTA
GUADO AL TASSO
2004
BOLGHERI
Denominazione di origine controllata
SUPERIORE

TENUTA
GUADO AL TASSO
2003
BOLGHERI
Denominazione di origine controllata
SUPERIORE

TENUTA
GUADO AL TASSO
2004
BOLGHERI
Denominazione di origine controllata
SUPERIORE

TENUTA
GUADO AL TASSO
2005
BOLGHERI
Denominazione di origine controllata
SUPERIORE

TENUTA
GUADO AL TASSO
2006
BOLGHERI
Denominazione di origine controllata
SUPERIORE

TENUTA
GUADO AL TASSO
2004
BOLGHERI
Denominazione di origine controllata
SUPERIORE

TENUTA
GUADO AL TASSO
2004
BOLGHERI
Denominazione di origine controllata
SUPERIORE

TENUTA
GUADO AL TASSO
2004
BOLGHERI
Denominazione di origine controllata
SUPERIORE

ANTINORI

ANTINORI

ANTINORI

311

Guado al Tasso
Antinori*Bolgheri Superiore, DOC***2001 - 2 bt****2000 - 2 bt****1999 - 2 bt****1998 - 2 bt****8 bt****E**

Euro 300/600

Etichette lievemente danneggiate

314

Magari Ca' Marcanda
Gaja 2000*Toscana, IGT***6 bt****E**

Euro 200/400

Etichette macchiate

317

Luce
Tenuta Luce della Vite
1997*Toscana, IGT***4 bt****E**

Euro 300/600

312

Guado al Tasso
Antinori*Bolgheri Superiore, DOC***1997 - 2 bt****1996 - 3 bt****1995 - 1 bt****6 bt****E**

Euro 250/500

315

Selezione Castello del
Terriccio 2000*Toscana, IGT***Tassinaia - 2 bt****Lupicaia - 8 bt (sei bt in csl)****10 bt****E**

Euro 400/800

318

Solengo Argiano
*Toscana, IGT***1999 - 5 bt****1995 - 6 bt****11 bt****E**

Euro 500/1.000

1999 - Una bt etichetta lievemente danneggiata

313

Selezione Toscana

Guidalberto 2002 - 4 bt**Ornellaia 1998 - 2 bt****Grattamacco 1996 - 2 bt****8 bt****E**

Euro 350/700

Etichette lievemente macchiate

316

Schidione Biondi Santi
*Toscana, IGT***1998 - 12 bt csl (due confezioni)****1998 - 1 bt Mg csl****1995 - 2 bt****1995 - 1 bt Mg csl****16 bt****E**

Euro 500/1.000

319

Cepparello
Isole e Olena
*Toscana, IGT***1998 - 2 bt****1997 - 3 bt****1996 - 4 bt****9 bt****E**

Euro 300/600



SASSICAIA

2005

BOLGHERI SASSICAIA

DENOMINAZIONE DI ORIGINE CONTROLLATA

Imbottigliato all'origine

Tenuta San Guido - Castagneto Carducci - Italia

750 ml e

ITALIA
13,5% vol



320

L'Apparita
Castello di Ama
Toscana, IGT

1996 - 2 bt**1994 - 2 bt****4 bt****E**

Euro 200/400

321

Sassicaia
Tenuta San Guido
Bolgheri Sassicaia, DOC

2008 - 1 bt Mg csl**2007 - 1 bt Mg csl****2 bt****E**

Euro 450/900

322

Sassicaia
Tenuta San Guido
Bolgheri Sassicaia, DOC

2006 - 1 bt Mg csl**2005 - 1 bt Mg csl****2003 - 1 bt Mg csl****3 bt****E**

Euro 700/1.400

323

Sassicaia
Tenuta San Guido
2006
Bolgheri Sassicaia, DOC

6 bt - cs**E**

Euro 600/1.200

324

Sassicaia
Tenuta San Guido
2005
Bolgheri Sassicaia, DOC

12 bt - csl**E**

Euro 1.300/2.600

Cassa Limited Edition n. 350/500

325

Sassicaia
Tenuta San Guido
2004
Bolgheri Sassicaia, DOC

6 bt**E**

Euro 600/1.200

326

Sassicaia
Tenuta San Guido
2003
Bolgheri Sassicaia, DOC

6 bt**E**

Euro 600/1.200

327

Sassicaia
Tenuta San Guido
2002
Bolgheri Sassicaia, DOC

6 bt**E**

Euro 600/1.200

328

Sassicaia
Tenuta San Guido
Bolgheri Sassicaia, DOC

2002 - 1 bt Mg csl**2000 - 1 bt Mg csl****2 bt****E**

Euro 400/800

329

Sassicaia
Tenuta San Guido
2000
Bolgheri Sassicaia, DOC

6 bt
E

Euro 650/1.300

330

Sassicaia
Tenuta San Guido
Bolgheri Sassicaia, DOC

1999 - 1 bt Mg csl
1998 - 1 bt Mg csl
1997 - 1 bt Mg csl
3 bt
E

Euro 800/1.600

331

Sassicaia
Tenuta San Guido
1999
Bolgheri Sassicaia, DOC

6 bt
E

Euro 700/1.400

332

Sassicaia
Tenuta San Guido
1998
Bolgheri Sassicaia, DOC

6 bt
E

Euro 800/1.600

333

Sassicaia
Tenuta San Guido
1997
Bolgheri Sassicaia, DOC

12 bt - csl
E

Euro 1.600/3.200

334

Sassicaia
Tenuta San Guido
1996
Bolgheri Sassicaia, DOC

6 bt
E

Euro 600/1.200

335

Sassicaia
Tenuta San Guido
1995
Bolgheri Sassicaia, DOC

6 bt
E

Euro 700/1.400

336

Sassicaia
Tenuta San Guido
1994
Bolgheri Sassicaia, DOC

5 bt
E

Euro 500/1.000

Etichette lievemente danneggiate
Una bt etichetta danneggiata

337

Sassicaia
Tenuta San Guido
1993
Bolgheri Sassicaia, DOC

5 bt
E

Euro 500/1.000

338

Sassicaia
Tenuta San Guido
1991
Bolgheri Sassicaia, DOC

5 bt**E**

Euro 500/1.000

339

Sassicaia
Tenuta San Guido
1990
Bolgheri Sassicaia, DOC

5 bt**E**

Euro 900/1.800

340

Solaia Antinori
Toscana, IGT

2006 - 1 bt Mg csl**2005 - 1 bt Mg csl****2004 - 1 bt Mg csl****3 bt****E**

Euro 650/1.300

341

Solaia Antinori 2006
Toscana, IGT

6 bt - csl**E**

Euro 600/1.200

342

Solaia Antinori 2005
Toscana, IGT

6 bt - csl**E**

Euro 600/1.200

343

Solaia Antinori 2004
Toscana, IGT

6 bt - csl**E**

Euro 600/1.200

344

Solaia Antinori 2003
Toscana, IGT

6 bt - csl**E**

Euro 600/1.200

345

Solaia Antinori
Toscana, IGT

2003 - 1 bt Mg csl**2002 - 1 bt Mg csl****2001 - 1 bt Mg csl****3 bt****E**

Euro 600/1.200

2002 - Etichetta annata diversa

346

Solaia Antinori 2002
Toscana, IGT

6 bt**E**

Euro 600/1.200

Etichette annata diversa



SOLAI
Antinori
Firenze

SOLAI
Antinori
Firenze

SOLAI
Antinori
Firenze

SOLAI
Antinori
Firenze

SOLAI
Antinori
Firenze

SOLAI
Antinori
Firenze

SOLAI
Antinori
Firenze

SOLAI
Antinori
Firenze

ANTINORI

ANTINORI

ANTINORI

347

Solaia Antinori 2001
Toscana, IGT

6 bt**E**

Euro 650/1.300

Tre bt etichette danneggiate

348

Solaia Antinori 2000
Toscana, IGT

6 bt**E**

Euro 550/1.100

Etichette lievemente danneggiate

349

Solaia Antinori
Toscana, IGT

2000 - 1 bt Mg csl**1999 - 1 bt Mg csl****1998 - 1 bt Mg csl****3 bt****E**

Euro 600/1.200

350

Solaia Antinori 1999
Toscana, IGT

5 bt**E**

Euro 500/1.000

351

Solaia Antinori
Toscana, IGT

1998 - 3 bt**1997 - 2 bt****5 bt****E**

Euro 600/1.200

1997 - Una bt etichetta danneggiata

352

Solaia Antinori 1997
Toscana, IGT

6 bt**E**

Euro 900/1.800

Etichette danneggiate

353

Solaia Antinori 1996
Toscana, IGT

6 bt**E**

Euro 500/1.100

Etichette danneggiate

354

Solaia Antinori 1995
Toscana, IGT

6 bt**E**

Euro 600/1.200

Una bt etichetta lievemente danneggiata

355

Solaia Antinori 1994
Toscana, IGT

5 bt**E**

Euro 500/1.000

356

Solaia Antinori 1993
Toscana, IGT

4 bt**E**

Euro 400/800

357

Tignanello Antinori
Toscana, IGT

2006 - 1 bt Mg csl**2003 - 1 bt Mg csl****2001 - 1 bt Mg csl****3 bt****E**

Euro 400/800

358

Tignanello Antinori
Toscana, IGT

2006 - 4 bt**2001 - 5 bt****9 bt****E**

Euro 450/900

359

Tignanello Antinori
Toscana, IGT

2005 - 1 bt Mg csl**2004 - 2 bt Mg csl (confezioni singole)****3 bt****E**

Euro 350/700

360

Tignanello Antinori
2005
Toscana, IGT

6 bt**E**

Euro 300/600

361

Tignanello Antinori
2004
Toscana, IGT

6 bt**E**

Euro 350/700

362

Tignanello Antinori
2004
Toscana, IGT

6 bt - csl**E**

Euro 350/700

363

Tignanello Antinori
2003
Toscana, IGT

6 bt - csl**E**

Euro 300/600

364

Tignanello Antinori
Toscana, IGT

2000 - 1 bt Mg csl**1999 - 1 bt Mg csl****1998 - 1 bt Mg csl****3 bt****E**

Euro 300/600

365

Tignanello Antinori
2000

Toscana, IGT

6 bt

E

Euro 300/600

366

Tignanello Antinori
Toscana, IGT

1999 - 5 bt

1998 - 1 bt

6 bt

E

Euro 350/700

1998 - Etichetta danneggiata

367

Tignanello Antinori
1998

Toscana, IGT

6 bt

E

Euro 300/600

368

Tignanello Antinori
1997

Toscana, IGT

6 bt

E

Euro 400/800

369

Tignanello Antinori
1996

Toscana, IGT

8 bt

E

Euro 400/800

370

Tignanello Antinori
1993

Toscana, IGT

6 bt

E

Euro 300/600

371

Tignanello Antinori
1991

Toscana, IGT

3 bt

E

Euro 150/300



TIGNANELLO

2003



Vino prodotto con Sangiovese e, in piccola parte, Cabernet nell'antico podere nel cuore della Toscana, di proprietà dei Marchesi Antinori di Firenze, viticoltori dal 1385. Il terreno, in collina, è composto da roccia di "Alberese"

ha un' esposizione solatio ed un' altitudine che va dai 350 ai 400 metri sul livello del mare. Il vino è invecchiato esclusivamente in piccole botti di rovere stagionato e successivamente affinato in bottiglia.



Antinori

TOSCANA
PUBBLICAZIONE GIUGNO 2003
ANTINORI

TIGNANELLO

2003



ha un' esposizione solatio ed un' altitudine che va dai 350 ai 400 metri sul livello del mare. Il vino è invecchiato esclusivamente in piccole botti di rovere stagionato e successivamente affinato in bottiglia.

TIGNANELLO

2003

TIGNANELLO

2003



ha un' esposizione solatio ed un' altitudine che va dai 350 ai 400 metri sul livello del mare. Il vino è invecchiato esclusivamente in piccole botti di rovere stagionato e successivamente affinato in bottiglia.



Antinori

ANTINORI

SPAGNA

372

Vega Sicilia Tinto
Valbuena 5 Cosecha
Ribera del Duero
Ribera del Duero, Spain

1999 - 3 bt csl

1994 - 2 bt

1998 - 2 bt

7 bt

E

Euro 450/900

374

Vega Sicilia Cosecha
Unico Ribera del Duero
Ribera del Duero, Spain

1995 - 3 bt

1990 - 2 bt

5 bt

E

Euro 1.100/2.200

376

Vega Sicilia Unico
Reserva Especial
Ribera del Duero
Ribera del Duero, Spain

2 bt

E

Euro 300/600

373

Selezione Vega Sicilia

Alion 1998 - 2 bt

**Tinto Valbuena 5 Cosecha
1997 - 2 bt**

**Cosecha Unico 1987 - 2 bt
6 bt - csl**

E

Euro 550/1.100

375

Vega Sicilia Cosecha
Unico Ribera del Duero
Ribera del Duero, Spain

1989 - 2 bt

1986 - 2 bt

4 bt

E

Euro 900/1.800

USA

377

Opus One Mondavi
USA, Napa Valley

2004 - 3 bt

1998 - 2 bt

5 bt

E

Euro 850/1.700

1998 - Una bt etichetta macchiata





VEGA-SICILIA

RESERVA ESPECIAL "UNICO"

Ribera del Duero

Denominación de Origen

Medalla de Oro y Gran Diploma de Honor

Feria de Navidad de Madrid de 1927

Medalla de Oro y Gran Diploma de Honor

Exposición Hotelera de Barcelona de 1927

Gran Premio de Honor

Exposición Internacional de Barcelona 1929-30

EMBOTELLADO EN LA PROPIEDAD

BODEGAS VEGA SICILIA, S. A. VALBUENA DE DUERO (Valladolid) España

Hemos seleccionado para la Reserva Especial del año 2003, 48 barricas de las cosechas 1985, 1990 y 1991, que hacen un total de 14.328 botellas.

El número de esta botella es el **Nº 12964**

BODEGAS VEGA SICILIA, S. A.
El Presidente

Juan Manuel

LOTE Nº 026/03

Nº embudo: 2342



SICILIA

"UNICO"

Ribera del Duero

de Origen

Diploma de Honor

Madrid de 1927

Diploma de Honor

Barcelona de 1927

de Honor

de Barcelona 1929-30

LA PROPIEDAD

BODEGAS VEGA SICILIA, S. A. VALBUENA DE DUERO (Valladolid) España

El número de esta botella es el

1990 y 1991,

la es el **Nº 12966**

BODEGAS VEGA SICILIA, S. A.

te

Juan Manuel

Nº embudo: 2342



VEGA-SICILIA

VEGA-SICILIA 1986 "UNICO" 1989

Ribera del Duero

Denominación de Origen

Medalla de Oro y Gran Diploma de Honor

Feria de Navidad de Madrid de 1927

Medalla de Oro y Gran Diploma de Honor

Exposición Hotelera de Barcelona de 1927

Gran Premio de Honor

Exposición Internacional de Barcelona 1929-30

EMBOTELLADO EN LA PROPIEDAD

BODEGAS VEGA SICILIA, S. A. VALBUENA DE DUERO (Valladolid) España

ha sido escogida para ser embotellada

en botellas bordanesas, 2.000 magnum y 100

ml.

El número de esta botella es el

BODEGAS VEGA SICILIA, S. A.

El Presidente

Juan Manuel



**CONTERNO
GIACOMO**

BAROLO

RISERVA

Monfortino

2010



**CONTERNO
GIACOMO**

BAROLO

RISERVA

Monfortino

2008

UNA STRAORDINARIA SELEZIONE
DI VINI PREGIATI
DA CANTINE ITALIANE



Firenze
30 Ottobre
ore 14.30

Lotti 378-681

CONTERNO GIACOMO

BAROLO

RISERVA

Monfortino

RISERVA

2008

378

Tignanello Antinori
2015*Toscana, IGT***1 bt DMg - csl****E**

Euro 250/500

379

Ornellaia 2015

*Bolgheri Superiore, DOC***2 bt Mg - csl (confezioni singole)****E**

Euro 400/700

*Il Carisma - Edizione Speciale Vendemmia
d'Artista*

380

Guado al Tasso Antinori
2015*Bolgheri Superiore, DOC***6 bt - csl****E**

Euro 300/600

381

Luce Tenuta Luce della
Vite 2015*Toscana, IGT***1 bt Mg - csl****1 bt DMg - csl****2 bt****E**

Euro 350/700

382

Luce Tenuta Luce della
Vite 2015*Toscana, IGT***1 bt 6 litri - csl****E**

Euro 600/1.200

383

Ornellaia 2015

*Bolgheri Superiore, DOC***6 bt - cs (confezioni singole)****E**

Euro 600/1.200

384

Ornellaia 2015

*Bolgheri Superiore, DOC***6 bt - csl****E**

Euro 600/1.200

Il Carisma

385

Tignanello Antinori
2015*Toscana, IGT***1 bt 6 litri - csl****E**

Euro 600/1.200

386

Tignanello Antinori
2015*Toscana, IGT***18 bt - csl (tre confezioni)****E**

Euro 800/1.600



SASSICAIA

2014

BOLGHERI SASSICAIA

DENOMINAZIONE DI ORIGINE CONTROLLATA

Imbottigliato all'origine
Tenuta San Guido - Castagneto Carducci - Italia

PRODOTTO IN ITALIA

6l e

13% vol



SASSICAIA

2011

BOLGHERI SASSICAIA

DENOMINAZIONE DI ORIGINE CONTROLLATA

Imbottigliato all'origine
Tenute San Guido - Castagneto Carducci - Italia

PRODOTTO IN ITALIA

6l e

13,5% vol



387

Sassicaia
Tenuta San Guido
2014
Bolgheri Sassicaia, DOC

1 bt 6 litri - csl
E

Euro 1.100/2.000

Bottiglia numerata n. 85/165

388

Masseto 2014
Toscana, IGT

3 bt - csl
E

Euro 1.200/2.400

389

Masseto 2014
Toscana, IGT

3 bt - csl
E

Euro 1.200/2.400

390

Masseto 2014
Toscana, IGT

1 bt Mg - csl
E

Euro 850/1.700

391

Masseto 2014
Toscana, IGT

1 bt DMg - csl
E

Euro 1.900/3.800

392

Ornellaia 2014
Bolgheri Superiore, DOC

6 bt - csl
E

Euro 550/1.100

L'Essenza

393

Solaia Antinori 2014
Toscana, IGT

9 bt - csl (tre confezioni)
E

Euro 900/1.800

394

Solaia Antinori 2014
Toscana, IGT

1 bt Mg - csl
E

Euro 300/600

395

Guado al Tasso
Antinori
Bolgheri Superiore, DOC

2014 - 2 bt csl (confezioni singole)
2005 - 1 bt
1999 - 1 bt Mg csl
4 bt
E

Euro 350/700



MASSETO



MASSETO



MASSETO



2014

TOSCANA
MONTICCHI DELLA VALLE

MASSETO



2014

TOSCANA
MONTICCHI DELLA VALLE

MASSETO



2014

TOSCANA
MONTICCHI DELLA VALLE

MASSETO



2014

TOSCANA
MONTICCHI DELLA VALLE

MASSETO



2014

TOSCANA
MONTICCHI DELLA VALLE



MASSETO

013

396

Le Pergole Torte
Montevertine 2013
Toscana, IGT

1 bt Mg
E

Euro 150/300

397

Brunello di Montalcino
Luce Tenuta Luce della
Vite 2013

Brunello di Montalcino,
DOCG

1 bt Mg - csl
1 bt DMg - csl
2 bt
E

Euro 500/1.000

398

Ornellaia 2013
Bolgheri Superiore, DOC

6 bt - csl
E

Euro 550/1.100

L'Eleganza

399

Ornellaia 2013
Bolgheri Superiore, DOC

2 bt Mg - csl (confezioni singole)
E

Euro 400/800

400

Masseto
Toscana, IGT

2013 - 1 bt csl
2009 - 1 bt csl
2 bt
E

Euro 800/1.600

401

Masseto 2013
Toscana, IGT

3 bt - csl
E

Euro 1.200/2.400

402

Masseto 2013
Toscana, IGT

3 bt - csl
E

Euro 1.200/2.400

403

Masseto 2013
Toscana, IGT

1 bt Mg - csl
E

Euro 850/1.700

404

Masseto 2013
Toscana, IGT

1 bt DMg - csl
E

Euro 1.900/3.800

405

Masseto 2012
Toscana, IGT

3 bt - csl**E**

Euro 1.200/2.400

406

Ornellaia 2012
Bolgheri Superiore, DOC

2 bt Mg - csl (confezioni singole)**E**

Euro 400/800

407

Barolo Francia
Giacomo Conterno
2012

*Barolo, DOCG***1 bt Mg - csl****E**

Euro 150/300

408

Redigaffi Tua Rita 2011
Toscana, IGT

1 bt Mg - csl**E**

Euro 150/300

409

Ornellaia 2011
Bolgheri Superiore, DOC

2 bt Mg - csl (confezioni singole)**E**

Euro 400/800

410

Ornellaia
Bolgheri Superiore, DOC

2011 - 1 bt Mg csl**2010 - 1 bt Mg csl****2 bt****E**

Euro 400/800

411

Ornellaia 2011
Bolgheri Superiore, DOC

1 bt DMg - csl**E**

Euro 400/800

412

Sassicaia
Tenuta San Guido
2011

*Bolgheri Sassicaia, DOC***1 bt DMg - csl****E**

Euro 600/1.200

Edizione Speciale

413

Selezione Piemonte

**Barolo Riserva Albe Vajra
2011 - 1 bt****Barolo Riserva Etichetta Rossa
Rocche del Falletto Bruno Giacosa
2011 - 2 bt****Barolo Riserva Bricco delle Viole
Vajra 2010 - 1 bt****Barbaresco Riserva Etichetta Rossa
Asili Bruno Giacosa 2007 - 2 bt****6 bt****E**

Euro 1.100/1.800

414

Masseto 2011
Toscana, IGT

3 bt - csl**E**

Euro 1.200/2.400

415

Masseto 2011
Toscana, IGT

3 bt - csl**E**

Euro 1.200/2.400

416

Ornellaia 2010
Bolgheri Superiore, DOC

6 bt - csl**E**

Euro 600/1.200

*Bottiglia speciale anniversario "25 anni
Ornellaia"*

417

Amarone della
Valpolicella Romano
Dal Forno 2010

*Amarone della
Valpolicella, DOCG*

6 bt - cs**E**

Euro 800/1.600

418

Barolo Monfortino
Riserva Giacomo
Conterno 2010

Barolo, DOCG

1 bt Mg - csl**E**

Euro 1.500/3.000

419

Barolo Monfortino
Riserva Giacomo
Conterno 2010

Barolo, DOCG

3 bt - csl**E**

Euro 2.100/4.200

420

Barolo Monfortino
Riserva Giacomo
Conterno 2010

Barolo, DOCG

1 bt DMg - csl**E**

Euro 3.200/6.400

421

Barolo Ravera Vietti
2010

Barolo, DOCG

6 bt - csl**E**

Euro 1.000/2.000

422

Barolo Monprivato
Giuseppe Mascarello
2010

Barolo, DOCG

5 bt**E**

Euro 450/900



Vietti.

2010

BAROLO

RAVERA

Vietti.

2010

BAROLO

RAVERA

Vietti.

2010

BAROLO

Vietti.

2010

BAROLO

BAROLO

Vietti.

Castiglione Falletto
Piemonte

750 ml

PRODOTTO E IMBOTTIGLIATO ALL'ORIGINE DA VIETTI - CASTIGLIONE FALLETTO (TORINO) - PIEMONTE

PRODOTTO E IMBOTTIGLIATO ALL'ORIGINE DA VIETTI - CASTIGLIONE FALLETTO (TORINO) - PIEMONTE

PRODOTTO E IMBOTTIGLIATO ALL'ORIGINE DA VIETTI - CASTIGLIONE FALLETTO (TORINO) - PIEMONTE

PRODOTTO E IMBOTTIGLIATO ALL'ORIGINE DA VIETTI - CASTIGLIONE FALLETTO (TORINO) - PIEMONTE

PRODOTTO E IMBOTTIGLIATO ALL'ORIGINE DA VIETTI - CASTIGLIONE FALLETTO (TORINO) - PIEMONTE

PRODOTTO E IMBOTTIGLIATO ALL'ORIGINE DA VIETTI - CASTIGLIONE FALLETTO (TORINO) - PIEMONTE

PRODOTTO E IMBOTTIGLIATO ALL'ORIGINE DA VIETTI - CASTIGLIONE FALLETTO (TORINO) - PIEMONTE

PRODOTTO E IMBOTTIGLIATO ALL'ORIGINE DA VIETTI - CASTIGLIONE FALLETTO (TORINO) - PIEMONTE

DOCC

DOCC

tti

IGNE

ti

423

Masseto 2010
Toscana, IGT

1 bt Mg - csl**E**

Euro 800/1.600

424

Masseto 2010
Toscana, IGT

3 bt - csl**E**

Euro 1.200/2.400

425

Tignanello Antinori
2010

*Toscana, IGT***1 bt DMg - csl****E**

Euro 250/500

426

Tignanello Antinori
2010
Toscana, IGT

1 bt DMg - csl**E**

Euro 250/500

427

Barolo Monprivato
Giuseppe Mascarello
2010

*Barolo, DOCG***1 bt Mg****E**

Euro 200/400

428

Barolo Monprivato
Giuseppe Mascarello
2010

*Barolo, DOCG***1 bt DMg****E**

Euro 500/1.000

429

Amarone della
Valpolicella Classico
Mazzano Masi 2009
*Amarone della Valpolicella,
DOCG*

6 bt - csl**E**

Euro 350/700

430

Amarone della
Valpolicella Classico
Campolongo di Torbe
Masi 2009
*Amarone della Valpolicella,
DOCG*

6 bt - csl**E**

Euro 350/700

431

Masseto 2009
Toscana, IGT

1 bt Mg - csl**E**

Euro 700/1.400



CONTERNO
GIACOMO

BAROLO

RISERVA

Monfortino

2010



CONTERNO



BAROLO

DENOMINAZIONE DI ORIGINE CONTROLLATA E GARANTITA

RISERVA 2010

Monfortino

IMBOTTIGLIATO ALL'ORIGINE DA
CANTINA VITIVINICOLA
CONTERNO & GIOVANNI CONTERNO S.p.A.
BORGATE D'ALBA - ITALIA
PRODOTTO IN ITALIA 14,5 cl



CONTERNO



BAROLO

DENOMINAZIONE DI ORIGINE CONTROLLATA E GARANTITA

RISERVA 2010

Monfortino

IMBOTTIGLIATO ALL'ORIGINE DA



CONTERNO



BAROLO

DENOMINAZIONE DI ORIGINE CONTROLLATA E GARANTITA

RISERVA 2010

Monfortino

IMBOTTIGLIATO ALL'ORIGINE DA

432

Masseto 2009
Toscana, IGT

3 bt - csl**E**

Euro 1.200/2.400

433

Barolo Monfortino
Riserva Giacomo
Conterno 2008
Barolo, DOCG

1 bt Mg - csl**E**

Euro 750/1.500

434

Barolo Monfortino
Riserva Giacomo
Conterno 2008
Barolo, DOCG

6 bt - csl**E**

Euro 2.100/4.200

435

Barolo Monprivato
Riserva Cà D'Morissio
2008
Barolo, DOCG

6 bt - csl**E**

Euro 1.300/2.600

436

Barolo Monprivato
Riserva Cà D'Morissio
2008
Barolo, DOCG

1 bt Mg**E**

Euro 500/1.000

437

Masseto 2008
Toscana, IGT

1 bt Mg - csl**E**

Euro 700/1.400

438

Masseto 2008
Toscana, IGT

3 bt - csl**E**

Euro 1.200/2.400

439

Masseto 2007
Toscana, IGT

3 bt - csl**E**

Euro 1.200/2.200

440

Barolo Monprivato
Riserva Cà D'Morissio
2006
Barolo, DOCG

6 bt - csl**E**

Euro 1.300/2.600

MONPRIVATO[®]
IN CASTIGLIONE FALLETTO

14% VOL.

2010

150 cl. e

22440 ALBEISE - 1019 MAGNUM - 160 DOPPI MAGNUM - 28 LITRI

MAGNUM

N°

523



BAROLO

DENOMINAZIONE DI ORIGINE CONTROLLATA E GARANTITA

MONPRIVATO

IMBOTTIGLIATO ALL'ORIGINE DALL' AZIENDA AGRICOLA

MASCARELLO
GIUSEPPE E FIGLIO

CASTIGLIONE FALLETTO - ITALIA
NELLA CANTINA DI MONCHIERO - ITALIA
PRODOTTO IN ITALIA

PROPRIETARI PRODUTTORI DAL 1881

MONPRIVATO[®]
IN CASTIGLIONE FALLETTO

14% VOL.

2010

150 cl. e

22440 ALBEISE - 1019 MAGNUM - 160 DOPPI MAGNUM - 28 LITRI

ALBEISA

N°

9523



BAROLO

DENOMINAZIONE DI ORIGINE CONTROLLATA E GARANTITA

MONPRIVATO

IMBOTTIGLIATO ALL'ORIGINE

DALL' AZIENDA AGRICOLA



441

Brunello di Montalcino
Riserva Case Basse di
Gianfranco Soldera
2006
Brunello di Montalcino,
DOCG

6 bt**E**

Euro 1.400/2.800

442

Amarone della
Valpolicella Romano
Dal Forno 2006
Amarone della Valpolicella,
DOCG

6 bt**E**

Euro 1.000/2.000

443

Barolo Monprivato
Riserva Cà D'Morissio
2006
Barolo, DOCG

4 bt**E**

Euro 850/1.700

444

Ornellaia 2005
Bolgheri Superiore, DOC

1 bt Mg - cs**E**

Euro 250/500

*Bottiglia speciale anniversario "20 anni
Ornellaia"*

445

Barolo Monfortino
Riserva Giacomo
Conterno
Barolo, DOCG

2005 - 1 bt**2002 - 1 bt****2000 - 1 bt****3 bt****E**

Euro 1.100/2.200

2005 - Etichetta danneggiata

2002 - Etichetta lievemente danneggiata

446

Masseto 2005
Toscana, IGT

3 bt - csl**E**

Euro 1.200/2.400

447

Sassicaia
Tenuta San Guido
2004
Bolgheri Sassicaia, DOC

12 bt**E**

Euro 1.200/2.400

448

Masseto
Toscana, IGT

2003 - 2 bt**2000 - 3 bt****5 bt****E**

Euro 1.800/3.600

449

Sassicaia
Tenuta San Guido
2003
Bolgheri Sassicaia, DOC

6 bt**E**

Euro 600/1.200

MONPRIVATO
IN CASTIGLIONE FALLETTO
CÀ D' MORISSIO
RISERVA 2008

IVATO
IN CASTIGLIONE FALLETTO
RISSIO
RISERVA 2008

PRIVATO
IN CASTIGLIONE FALLETTO
MORISSIO
RISERVA 2008

MONPRIVATO
IN CASTIGLIONE FALLETTO
CÀ D' MORISSIO
RISERVA 2008
N. 9043

BAROLO
MASCARELLO
GIUSEPPE E FIGLIO
PRODOTTO IN ITALIA

MONPRIVATO
IN CASTIGLIONE FALLETTO
CÀ D' MORISSIO
RISERVA 2008

MONPRIVATO
IN CASTIGLIONE FALLETTO
CÀ D' MORISSIO
RISERVA 2008

MONPRIVATO
IN CASTIGLIONE FALLETTO
CÀ D' MORISSIO
RISERVA 2008

BAROLO
MASCARELLO
GIUSEPPE E FIGLIO
PRODOTTO IN ITALIA

MONPRIVATO
IN CASTIGLIONE FALLETTO
CÀ D' MORISSIO
RISERVA 2008

BAROLO
MASCARELLO
GIUSEPPE E FIGLIO
PRODOTTO IN ITALIA

MONPRIVATO
IN CASTIGLIONE FALLETTO
CÀ D' MORISSIO
RISERVA 2008

BAROLO
MASCARELLO
GIUSEPPE E FIGLIO
PRODOTTO IN ITALIA

MONPRIVATO
IN CASTIGLIONE FALLETTO
CÀ D' MORISSIO



MASCARELLO
GIUSEPPE E FIGLIO

MONPRIVATO
IN CASTIGLIONE FALLETTO
CÀ D' MORISSIO
RISERVA 2008

BAROLO
MASCARELLO
GIUSEPPE E FIGLIO
PRODOTTO IN ITALIA

MONPRIVATO
IN CASTIGLIONE FALLETTO
CÀ D' MORISSIO
RISERVA 2008

BAROLO
MASCARELLO
GIUSEPPE E FIGLIO
PRODOTTO IN ITALIA

MONPRIVATO
IN CASTIGLIONE FALLETTO
CÀ D' MORISSIO
RISERVA 2008

BAROLO
MASCARELLO
GIUSEPPE E FIGLIO
PRODOTTO IN ITALIA

GIUSEPPE E FIGLIO
MASCARELLO



450

Tignanello Antinori
Toscana, IGT

2003 - 1 bt Mg csl**1998 - 2 bt****1997 - 2 bt****5 bt****E**

Euro 350/700

451

Sassicaia
Tenuta San Guido
Bolgheri Sassicaia, DOC

2002 - 4 bt 0,375 litri**2000 - 2 bt 0,375 litri****1995 - 2 bt****8 bt****E**

Euro 450/900

1995 - Una bt etichetta macchiata

452

Sassicaia
Tenuta San Guido
2001
Bolgheri Sassicaia, DOC

6 bt**E**

Euro 800/1.600

453

Masseto 2001
Toscana, IGT

1 bt Mg - csl**E**

Euro 1.500/3.000

454

Barolo Brunate
Le Coste Giuseppe
Rinaldi 2001
Barolo, DOCG

6 bt**E**

Euro 900/1.800

455

Sassicaia
Tenuta San Guido
2001
Bolgheri Sassicaia, DOC

1 bt DMg - csl**E**

Euro 500/1.000

456

Tignanello Antinori
2001
Toscana, IGT

1 bt DMg - csl**E**

Euro 450/900

457

Barolo Cannubi
San Lorenzo Ravera
Giuseppe Rinaldi 2001
Barolo, DOCG

3 bt**E**

Euro 450/900

458

Montepulciano
d'Abruzzo Valentini
2001
*Montepulciano d'Abruzzo,
DOC*

3 bt**E**

Euro 400/800



Amarone
Valpolicella 2006
Denominazione di origine controllata e garantita
Monte Lodoletta
bottigliato all'origine da
Forno Romano
Folloni di Sella - 037
Prodotto in Italia 17,00%

Amarone
Valpolicella 2006
Denominazione di origine controllata e garantita
Monte Lodoletta
origine da
Forno Romano
Folloni di Sella - 037
Prodotto in Italia 17,00%

Amarone
Valpolicella 2006
Denominazione di origine controllata e garantita
Monte Lodoletta
origine da
Forno Romano
Folloni di Sella - 037
Prodotto in Italia 17,00%

Amarone della Valpolicella
Denominazione di origine controllata e garantita
Monte Lodoletta
origine da
Forno Romano
Folloni di Sella - 037
Prodotto in Italia 17,00%

Amarone della Valpolicella
Denominazione di origine controllata e garantita
Monte Lodoletta
origine da
Forno Romano
Folloni di Sella - 037
Prodotto in Italia 17,00%

Amarone della Valpolicella
Denominazione di origine controllata e garantita
Monte Lodoletta
origine da
Forno Romano
Folloni di Sella - 037
Prodotto in Italia 17,00%

Amarone della Valpolicella
Denominazione di origine controllata e garantita
Monte Lodoletta
origine da
Forno Romano
Folloni di Sella - 037
Prodotto in Italia 17,00%

Amarone
Valpolicella 2006
Denominazione di origine controllata e garantita
Monte Lodoletta
bottigliato all'origine da
Forno Romano
Folloni di Sella - 037
Prodotto in Italia 17,00%

Amarone della Valpolicella
Denominazione di origine controllata e garantita
Monte Lodoletta
origine da
Forno Romano
Folloni di Sella - 037
Prodotto in Italia 17,00%

Denominazione di origine controllata e garantita
Valpolicella
037
17,00%

459

Selezione Barolo
Barolo, DOCG

Rocche Vietti 2001 - 2 bt

**Villero Giuseppe e Figlio Mascarello
1999 - 1 bt**

**Santo Stefano di Perno Giuseppe e
Figlio Mascarello 1999 - 1 bt**

4 bt

E

Euro 400/800

460

Sassicaia
Tenuta San Guido
2000

Bolgheri Sassicaia, DOC

1 bt DMg - csl

E

Euro 650/1.300

461

Barolo Riserva
Etichetta Rossa
Rocche del Falletto
Bruno Giacosa 2000
Barolo, DOCG

5 bt

E

Euro 1.900/2.200

462

Barolo Cannubi Boschis
Luciano Sandrone
Barolo, DOCG

2000 - 1 bt Mg csl

1998 - 1 bt Mg csl

2 bt

E

Euro 300/600

463

Ornellaia
Bolgheri Superiore, DOC

2000 - 2 bt

1995 - 2 bt

4 bt

E

Euro 350/700

464

Solaia Antinori 1999
Toscana, IGT

1 bt Mg csl

E

Euro 200/400

465

Sassicaia
Tenuta San Guido
1999
Bolgheri Sassicaia, DOC

6 bt

E

Euro 600/1.200

466

Ornellaia 1998
Bolgheri Superiore, DOC

5 bt

E

Euro 500/1.000

467

Le Pergole Torte
Monteverdine 1998
Toscana, IGT

1 bt DMg

E

Euro 600/1.200

468

Sassicaia
Tenuta San Guido
Bolgheri Sassicaia, DOC

1998 - 1 bt**1997 - 1 bt****1996 - 1 bt****1995 - 1 bt****1994 - 1 bt****1993 - 1 bt****6 bt****E**

Euro 700/1.400

471

Sassicaia
Tenuta San Guido
1997
Bolgheri Sassicaia, DOC

8 bt**E**

Euro 1.100/2.200

474

Solaia Antinori
Toscana, IGT

1997 - 1 bt**1985 - 1 bt****1982 - 1 bt****3 bt****MB**

Euro 350/700

Etichette lievemente danneggiate

469

Barolo Monfortino
Riserva Giacomo
Conterno
Barolo, DOCG

1998 - 1 bt**1997 - 1 bt****1996 - 1 bt****3 bt****E**

Euro 1.300/2.600

472

Ornellaia 1997
Bolgheri Superiore, DOC

11 bt**E**

Euro 1.100/2.200

475

Sassicaia
Tenuta San Guido
1996
Bolgheri Sassicaia, DOC

6 bt**E**

Euro 600/1.200

470

Alzero Giuseppe
Quintarelli 1997
*Alzero Cabernet Veneto,
IGT*

3 bt Mg**E**

Euro 1.200/2.400

473

Barolo Monfortino
Riserva Giacomo
Conterno 1997
Barolo, DOCG

1 bt Mg**E**

Euro 1.000/2.000

476

Masseto 1996
Toscana, IGT

1 bt DMg**E**

Euro 2.000/4.000

Ceralacca danneggiata

477

Sassicaia
Tenuta San Guido
Bolgheri Sassicaia, DOC

1995 - 2 bt**1988 - 2 bt****4 bt****E**

Euro 650/1.300

478

Barolo Monfortino
Riserva Giacomo
Conterno 1995
Barolo, DOCG

1 bt Mg**E**

Euro 800/1.600

479

Barolo Monfortino
Riserva Giacomo
Conterno
Barolo, DOCG

1995 - 1 bt**1993 - 1 bt****1987 - 1 bt****3 bt****E**

Euro 1.000/2.000

480

Ornellaia 1995
Bolgheri Superiore, DOC

12 bt - csl**E**

Euro 1.100/2.200

481

Selezione Soldera
Brunello di Montalcino, DOCG

Intistieti 1995 - 2 bt**Brunello di Montalcino 1994 - 1 bt****Brunello di Montalcino 1990 - 1 bt****4 bt****E**

Euro 1.500/2.000

482

Barolo Monfortino
Riserva Giacomo
Conterno 1993
Barolo, DOCG

1 bt Mg**E**

Euro 700/1.400

483

Tignanello Antinori
1990
Toscana, IGT

1 bt DMg**MB**

Euro 450/900

484

Ornellaia 1990
Bolgheri Superiore, DOC

1 bt DMg**B**

Euro 1.000/2.000

Ceralacca danneggiata

485

Barolo Monfortino
Riserva Giacomo
Conterno 1982
Barolo, DOCG

1 bt**E**

Euro 700/1.400

486

Tignanello Antinori
1983

Toscana, IGT

1 bt DMg

E

Euro 450/900

487

Sassicaia Tenuta San
Guido 1984

Bolgheri Sassicaia, DOC

6 bt

MB

Euro 600/1.200

488

Barolo Monfortino
Riserva Giacomo
Conterno 1964

Barolo, DOCG

2 bt

B

Euro 1.000/2.000

Etichette danneggiate



SOCIÉTÉ CIVILE

DU

DOMAINE

DE

ROMANÉE

CONTI

VOSNE-RO

CÔTE

MONOPOLE
2001

MONOPOLE
2010

SOCIÉTÉ CIVILE DU DOMAINE DE LA ROMANÉE-CONTI
PROPRIÉTAIRE A VOSNE-ROMANÉE (COTE-D'OR) FRANCE

ROMANÉE-CONTI

APPELLATION ROMANÉE-CONTI CONTRÔLÉE

6.407 Bouteilles Récoltées

LES ASSOCIÉS-GÉRANTS

BOUTEILLE N° 02931

ANNÉE 2001

Heure-Frédéric Ra

DOMAINE DE LA ROMANÉE-CONTI
VOSNE-ROMANÉE (COTE-D'OR)

ROMANÉE-CONTI

APPELLATION ROMANÉE-CONTI CONTRÔLÉE

Bouteilles Récoltées

LES ASSOCIÉS-GÉRANTS

Heure-Frédéric Ra
A. d.

bouteille au domaine



ÉE-CONTI

ÉE-CONTI

ANÉE-CO

MONOPOLE
2012

MONOPOLE
2013

MONOPOLE
2014

ANÉE-CONTI
(R) FRANCE
NTI
TRÔLÉE
GÉRANTS
h
Vézins

DOMAINE DE LA ROMANÉE-CONTI
OSNE-ROMANÉE (COTE-D'OR) FRANCE
ANÉE-CONTI
ROMANÉE-CONTI CONTRÔLÉE
Bouteilles Récolties
LES ASSOCIÉS-GÉRANTS
Hugue-Frédéric Roch
A. de Vézins
Bouteille au domaine

DOMAINE DE LA ROMANÉE-CONTI
SNE-ROMANÉE (COTE-D'OR) FRANCE
ÉE-CONTI
MANÉE-CONTI CONTRÔLÉE
Bouteilles Récolties
LES ASSOCIÉS-GÉRANTS
Hugue-Frédéric Roch
A. de Vézins
Bouteille au domaine

DOMAINE DE LA ROMANÉE-CONTI
SNE-ROMANÉE (COTE-D'OR) FRANCE
ANÉE-CONTI
ROMANÉE-CONTI CONTRÔLÉE
Bouteilles Récolties
LES ASSOCIÉS-GÉRANTS
Hugue-Frédéric Roch
A. de Vézins
Bouteille au domaine

489

Côte Rôtie Fructus
Voluptas
Domaine Jamet
Rhône

2016 - 2 bt

2015 - 2 bt

4 bt

E

Euro 250/350

490

Selezione Domaine
Etienne Sauzet 2016
Côte d'Or

Puligny-Montrachet - 3 bt**Puligny-Montrachet La Garenne****Premier Cru - 1 bt****Puligny-Montrachet Les Folatières****Premier Cru - 1 bt****Puligny-Montrachet Les Perrières****Premier Cru - 1 bt**

6 bt

E

Euro 400/500

491

Selezione Borgogna
2016

**Morey-Saint-Denis Domaine
Dujac - 1 bt****Vosne-Romanée Domaine
Grivot - 2 bt****Nuits-Saint-Georges Aux Boudots
Premier Cru Domaine Grivot - 1 bt****Rully Champs Cloux Premier Cru
J. C. Ramonet - 2 bt**

6 bt

E

Euro 450/650

492

Selezione
Domaine Groffier 2016
Côte de Nuits

Bonnes-Mares Grand Cru - 2 bt**Chambolle-Musigny Les Sentiers
Premier Cru - 2 bt****Chambolle-Musigny Les Hauts-Doix
Premier Cru - 2 bt**

6 bt

E

Euro 1.300/1.500

493

Romanée Saint Vivant
Domaine Hudelot-
Noëllat 2016
Côte de Nuits, Grand Cru

2 bt

E

Euro 1.450/1.650

494

Selezione Borgogna
Bianca 2015
Côte d'Or

Montrachet Grand Cru**J. C. Ramonet - 1 bt****Montrachet Grand Cru Domaine
Etienne Sauzet - 1 bt****Meursault Clos du Haut Tesson
Premier Cru Domaine Roulot - 2 bt****Chassagne-Montrachet
Clos du Cailleret Premier Cru****J. C. Ramonet - 2 bt**

6 bt

E

Euro 2.600/3.000

495

Selezione Borgogna
2015
Côte de Nuits, Grand Cru

Chambertin Domaine Trapet - 1 bt**Chambertin-Clos de Bèze Domaine
Groffier - 1 bt****Clos Vougeot Domaine Georges
Mugneret-Gibourg - 1 bt****Mazis-Chambertin Domaine
Tawse - 1 bt****Richebourg Domaine Hudelot-
Noëllat - 1 bt****Richebourg Domaine Thibault
Liger-Belair - 1 bt**

6 bt

E

Euro 2.450/2.650

496

Selezione Borgogna
2015
Côte de Nuits, Grand Cru

**Bonnes-Mares Domaine Robert
Groffier - 1 bt****Bonnes-Mares Domaine
de la Vougeraie - 1 bt****Chambertin Domaine Trapet - 1 bt****Échézeaux Domaine Georges
Noëllat - 1 bt****Romanée-Saint-Vivant Domaine
Hudelot-Noëllat - 1 bt****Clos Vougeot Domaine Thibault
Liger-Belair - 1 bt**

6 bt

E

Euro 2.150/2.350



2016

2016

2016

2016

2016

2016

GRAND VIN DE BOURGOGNE

Puligny-Montrachet

LES PERRIÈRES

Appellation Puligny-Montrachet 1^{er} Cru Contrôlée

Etienne Sauzet

GRAND VIN DE BOURGOGNE

Puligny-Montrachet

LES FOLATIÈRES

Appellation Puligny-Montrachet 1^{er} Cru Contrôlée

Etienne Sauzet

GRAND VIN DE BOURGOGNE

Puligny-Montrachet

LA GARENNE

Appellation Puligny-Montrachet 1^{er} Cru Contrôlée

Etienne Sauzet

Montrachet

Sauzet

Sauzet

Sauzet

497

Selezione J. C. Ramonet
Côte d'Or

**Chassagne-Montrachet Premier
Cru Clos du Cailleret 2015 - 4 bt**
**Bâtard-Montrachet Grand Cru
2014 - 2 bt**

6 bt

E

Euro 1.200/1.400

498

Selezione Corton
Domaine Méo-Camuzet
Côte de Nuits, Grand Cru

Les Perrières 2015 - 1 bt Mg
Clos Rognet 2014 - 1 bt Mg

2 bt

E

Euro 900/1.100

499

Selezione Borgogna
Vosne-Romanée 2015
Côte d'Or

**Domaine Georges Mugneret-
Gibourg - 1 bt**

**Aux Brûlées Premier Cru Domaine
Jean Grivot - 1 bt**

**Les Chaumes Premier Cru Domaine
Georges Noëllat - 1 bt**

**Les Petits Monts Premier Cru
Domaine Georges Noëllat - 1 bt**

**Les Beaux-Monts Premier Cru
Domaine Jean Grivot - 1 bt**

5 bt

E

Euro 800/1.000

500

Selezione Borgogna
Premier Cru 2015
Côte d'Or

**Gevrey-Chambertin Les
Champeaux Domaine Tawse - 1 bt**

**Gevrey-Chambertin Clos Saint-
Jacques Domaine Sylvie
Esmonin - 1 bt**

**Gevrey-Chambertin Les Champeaux
Domaine Leroux - 1 bt**

**Nuits-Saint-Georges Aux Boudots
Domaine Grivot - 1 bt**

**Nuits-Saint-Georges Aux Boudots
Domaine Méo Camuzet - 1 bt**

**Nuits-Saint-Georges Les Pruliers
Domaine Lécheneaut - 1 bt**

6 bt

E

Euro 750/950

501

Selezione Borgogna
Premier Cru 2015
Côte d'Or

**Nuits-Saint-Georges Aux Boudots
Domaine George Noëllat - 1bt**

**Nuits-Saint-Georges Les Chaignots
Domaine Georges Mugneret-
Gibourg - 1 bt**

**Gevrey-Chambertin Les Champeaux
Domaine Benjamin Leroux - 1 bt**

**Gevrey-Chambertin Lavaux-Saint-
Jacques Domaine Denis Mortet - 1 bt**

**Gevrey-Chambertin Lavaux-Saint-
Jacques Domaine Tawse - 1 bt**

**Chambolle-Musigny Domaine
Lécheneaut - 1 bt**

6 bt

E

Euro 750/950

502

Selezione Borgogna
Premier Cru
Nuits-Saint-Georges
2015
Côte d'Or

**Aux Murgers Domaine
Méo-Camuzet - 1 bt**

**Les Chaignots Domaine Georges
Mugneret-Gibourg - 1 bt**

**Les Pruliers Domaine
Lécheneaut - 2 bt**

**Les Vignes Rondes Domaine
Georges Mugneret-Gibourg - 1 bt**

**Les Saint Georges Domaine
Thibault Liger-Belair - 1 bt**

6 bt

E

Euro 700/1.000



PIERRE PÈRE & FILS

DOMAINE
HUDELLOT

2015

2015

2015

2015
HAMB
ND CRU
ORLINE CO
UME BY
NE TAW

CHATEAU TRAPET PÈRE & FILS
HAMBERT
GRAND CRU
Jean & Jean-Louis TRAPET
Craperon

CLOS VOUGEOT
Grand Cru
MAIRE-ANDRÉ
GEORGES MUGNERET
CÔTE D'OR - FRANCE

Produce of France

Grand Vin de Bourgogne

Richebourg
GRAND CRU
APPELLATION RICHEBOURG CONTRÔLÉE

Mise en bouteille à la Propriété par
Alain HUDELLOT-NOELLAT
Propriétaire à Chambolle-Musigny, Côte-d'Or, France

2015
MULT LIGER-BELAIR
OLYMPIQUE
PRIÉTAIRE À NUITS-SAINT-GEORGES
CÔTE D'OR
RICHEBOURG

IN-CLOS
GRAND CRU
2015
domaine
Groffier P

503

Clos de L'Oratoire Des
Papes Châteauneuf-
du-Pape 2014

Rhône

12 bt - cs (due confezioni)

E

Euro 250/500

Mis en Bouteille par Léonce Amouroux

504

Selezione Domaine
Emmanuel Rouget

Côte de Nuits

Échézeaux Grand Cru 2014 - 1 bt

Vosne-Romanée 2012 - 1 bt

2 bt

E

Euro 350/700

505

Selezione Borgogna
2014

Côte de Nuits

**Chambolle-Musigny Les Charmes
Premier Cru Domaine Faiveley - 1 bt**

**Gevrey-Chambertin Clos Saint-
Jacques Premier Cru Domaine
Armand Rousseau - 1 bt**

**Morey-Saint-Denis Clos de la
Bussière Premier Cru Domaine
G. Roumier - 1 bt**

**Charmes-Chambertin Les Mazoyères Grand
Cru Domaine de la Vougeraie - 1 bt Mg**

4 bt

E

Euro 1.100/1.300

506

Selezione Domaine
Benjamin Leroux 2014

Côte de Nuits, Grand Cru

Clos de la Roche - 1 bt Mg cs

Chambertin - 1 bt Mg cs

2 bt

E

Euro 1.200/1.400

507

Chambertin-Clos de
Bèze Les Ouvrées

Rodin Domaine

Faiveley 2014

Côte de Nuits, Grand Cru

1 bt Mg - csl

E

Euro 1.300/1.500

508

Selezione Borgogna
2014

**Bonnes-Mares Grand Cru Domaine
de la Vougeraie - 1 bt Mg**

**Chambolle-Musigny Les
Amoureuses Premier Cru Domaine
J.F. Mugnier - 1 bt**

**Chambolle-Musigny Domaine
G. Roumier - 2 bt**

**Bâtard-Montrachet Grand Cru
J. C. Ramonet - 2 bt**

6 bt

E

Euro 1.950/2.250

509

Selezione Borgogna
Bianca 2014

Côte d'Or

**Montrachet Grand Cru Domaine
Des Comtes Lafon - 1 bt**

**Montrachet Grand Cru Domaine
Etienne Sauzet - 1 bt**

**Bâtard-Montrachet Grand Cru
J. C. Ramonet - 2 bt**

**Chablis Premier Cru Forêt Domaine
Raveneau - 1 bt**

**Puligny-Montrachet Premier Cru
Clavoillon Domaine Leflaive - 1 bt**

6 bt

E

Euro 2.600/3.000

510

Romanée Conti
Domaine de la
Romanée Conti 2014
Côte de Nuits, Grand Cru

1 bt - csl

E

Euro 8.500/17.000

511

Romanée Conti
Domaine de la
Romanée Conti 2013
Côte de Nuits, Grand Cru

1 bt - csl

E

Euro 8.500/17.000

512

Chambertin Domaine
Dugat-Py 2013

Côte de Nuits, Grand Cru

3 bt

E

Euro 4.500/5.000

513

Selezione Borgogna
2013

Côte d'Or

**Bonnes-Mares Grand Cru Domaine
G. Roumier - 1 bt**

**Montrachet Grand Cru Domaine
Ramonet - 1 bt**

**Chambolle-Musigny Premier
Cru Les Lavrottes Maison Leroy
Négociants - 2 bt**

4 bt

E

Euro 3.000/3.500

514

Bâtard-Montrachet
Domaine Ramonet
2013

Côte d'Or, Grand Cru

2 bt Mg

E

Euro 1.600/1.800

515

Mazis-Chambertin
Domaine Dugat-Py
2013

Côte de Nuits, Grand Cru

1 bt Mg

E

Euro 800/1.000

516

Clos-Vougeot Domaine
Mongeard-Mugneret
2013

Côte de Nuits, Grand Cru

6 bt - csl

E

Euro 450/900

517

Échézeaux Domaine
Mongeard-Mugneret
2013

Côte de Nuits, Grand Cru

6 bt - cs

E

Euro 350/700

518

Échézeaux La Grande
Complication Domaine
Mongeard-Mugneret
2013

Côte de Nuits

3 bt - csl

E

Euro 250/500

Special case

521

Deus Ex Machina
Clos Saint Jean
Châteauneuf-Du-Pape
2012

Rhône

12 bt - cs (due confezioni)

E

Euro 600/1.200

524

Griotte-Chambertin
Vieille Vigne Domaine
Fourrier

Côte de Nuits, Grand Cru

2012 - 1 bt

2011 - 1 bt

2010 - 1 bt

2009 - 1 bt

4 bt

E

Euro 1.500/3.000

2011 - Ceralacca danneggiata

519

Nuit-Saint-Georges
Aux Boudots Domaine
Mongeard-Mugneret
2013

Côte de Beaune, Premier Cru

6 bt - csl

E

Euro 250/500

522

Selezione Borgogna
Bianca 2012

Côte d'Or

**Chablis Butteaux Premier Cru
Domaine Raveneau - 1 bt**

**Chablis Vaillons Premier Cru
Domaine Raveneau - 1 bt**

**Bourgogne Aligoté Domaine
d'Auvenay - 1 bt**

**Chassagne-Montrachet Morgeot
Premier Cru Domaine
Dugat-Py - 2 bt**

**Chassagne-Montrachet Les
Ruchottes Premier Cru Domaine
Ramonet - 1 bt**

6 bt

E

Euro 850/950

520

Romanée Conti
Domaine de la
Romanée Conti 2012
Côte de Nuits, Grand Cru

1 bt - csl

E

Euro 8.500/17.000

523

Gevrey-Chambertin
Clos Saint Jacques
Vieille Vigne Domaine
Fourrier

Côte de Nuits, Premier Cru

2012 - 1 bt

2011 - 2 bt

2010 - 1 bt

2009 - 1 bt

5 bt

E

Euro 1.100/2.200

525

Échézeaux Domaine de
la Romanée Conti 2012
Côte de Nuits, Grand Cru

2 bt

E

Euro 1.200/2.400



LERROY

2013

2013



Grand Cru

MONTRACHET

APPELLATION CONTRÔLÉE



S.C.E. DOMAINE RAMONET
VITICULTEUR A CHASSAGNE-MONTRACHET
COTE-D'OR, FRANCE

MAISON FONDÉE EN 1830
CÔTE D'OR - FRANCE

14% vol.

DEUVY - BEAUNE

maine e

LERROY

2013

Bonnes-Mares

GRAND CRU
APPELLATION CONTRÔLÉE

Domaine G. Roumier

PROPRIÉTAIRE A CHAMBOLLE-MUSIGNY (CÔTE D'OR) - FRANCE

2013

Chablis
Les Larmes
Appellation Contrôlée

Musigny
Larottes
Appellation Contrôlée

Chablis
Les Larmes

526

Richebourg Domaine
de la Romanée Conti
2011

Côte de Nuits, Grand Cru

1 bt

E

Euro 800/1.600

527

Bâtard-Montrachet
Domaine Ramonet
2011

Côte d'Or, Grand Cru

3 bt

E

Euro 900/1.500

528

Bourgogne
Chardonnay Domaine
J.-F. Coche Dury

Côte d'Or

2011 - 4 bt

2008 - 2 bt

6 bt

E

Euro 600/1.200

529

Meursault Domaine
J.-F. Coche Dury 2011

Côte d'Or

2 bt

E

Euro 450/900

530

Meursault Domaine
J.-F. Coche Dury 2011

Côte d'Or

2 bt

E

Euro 450/900

531

Selezione Domaine
Cecile Tremblay 2011

Côte de Nuits

Vosne-Romanée Vieilles

Vignes - 1 bt

Chambolle-Musigny Premier Cru

Les Feusselottes - 1 bt

Chapelle-Chambertin Grand

Cru - 1 bt

3 bt

E

Euro 450/1.000

532

Échézeaux Domaine
Mongeard-Mugneret
2011

Côte de Nuits, Grand Cru

2 bt Mg

E

Euro 250/500

533

Puligny-Montrachet
Les Enseignères
Domaine J.-F. Coche
Dury 2011

Côte d'Or

2 bt

E

Euro 500/1.000

534

Vosne-Romanée
Vigneux Domaine
Jean Tardy & Fils 2010

Côte de Nuits

6 bt

E

Euro 250/500



2012

2011

2010

2010

2011

2012

2012

2009

2009

Gevrey-Chambertin

1^{er} Cru Clos St-Jacques

Vieille Vigne

Domaine Fourrier

Grand Cru

Vieille Vigne

Domaine Fourrier

Grand Cru

Vieille Vigne

Domaine Fourrier

Grand Cru

Vieille Vigne

Domaine Fourrier

Gevrey-Chambertin

1^{er} Cru Clos St-Jacques

Vieille Vigne

Domaine Fourrier

Gevrey-Chambertin

1^{er} Cru Clos St-Jacques

Vieille Vigne

Domaine Fourrier

Grand Cru

Vieille Vigne

Domaine Fourrier

535

Échézeaux Vieilles
Vignes Domaine Jean
Tardy & Fils 2010
Côte de Nuits, Grand Cru

6 bt**E**

Euro 500/1.000

536

Charmes-Chambertin
Cuvée de Très Vieilles
Vignes Domaine
Joseph Roty
Côte de Nuits, Grand Cru

2010 - 1 bt**2009 - 1 bt****2008 - 1 bt****3 bt****E**

Euro 600/1.200

537

Mazis-Chambertin
Domaine Dugat-Py
Côte de Nuits, Grand Cru

2010 - 1 bt**2009 - 1 bt****2005 - 1 bt****3 bt****E**

Euro 1.400/1.600

538

Richebourg Domaine
de la Romanée Conti
2010
Côte de Nuits, Grand Cru

2 bt**E**

Euro 2.300/4.600

539

Chambertin Clos De
Bèze Domaine Armand
Rousseau
Côte de Nuits, Grand Cru

2010 - 1 bt**2009 - 1 bt****2008 - 1 bt****2002 - 1 bt****4 bt****E**

Euro 3.000/6.000

540

Romanée Conti
Domaine de la
Romanée Conti 2010
Côte de Nuits, Grand Cru

1 bt - csl**E**

Euro 8.500/17.000

541

Vosne-Romanée Cros
Prantoux Domaine
Emmanuel Rouget 2009
Côte de Nuits, Premier Cru

1 bt Mg**E**

Euro 1.600/3.200

542

Grand Échézeaux
Domaine de la
Romanée Conti 2009
Côte de Nuits, Grand Cru

2 bt**E**

Euro 1.800/3.600

543

Gevrey-Chambertin
Clos Saint Jacques
Domaine Armand
Rousseau
Côte de Nuits, Premier Cru

2009 - 2 bt**2008 - 1 bt****3 bt****E**

Euro 1.200/2.400

FRANCIA

544

Clos de la Roche
Domaine Armand
Rousseau 2009
Côte de Nuits, Grand Cru

3 bt

E

Euro 900/1.800

545

Charmes-Chambertin
Domaine Armand
Rousseau 2009
Côte de Nuits, Grand Cru

3 bt

E

Euro 750/1.500

546

Puligny-Montrachet
Les Enseignères
Domaine J.-F. Coche
Dury 2009
Côte d'Or

2 bt

E

Euro 550/1.100



547

Meursault Domaine
J.-F. Coche Dury 2009
Côte d'Or

2 bt
E

Euro 450/900

548

Meursault Domaine
J.-F. Coche Dury 2009
Côte d'Or

2 bt
E

Euro 450/900

549

Meursault Domaine
J.-F. Coche Dury 2008
Côte d'Or

2 bt
E

Euro 500/1.000

550

Puligny-Montrachet
Les Enseignères
Domaine J.-F. Coche
Dury 2008
Côte d'Or

2 bt
E

Euro 550/1.100

551

Corton-Charlemagne
Domaine Bonneau du
Martray 2008
Côte d'Or, Grand Cru

6 bt - csl
E

Euro 500/1.000

552

Selezione Domaine
Mugneret-Gibourg
2008
Côte de Nuits, Grand Cru

Échézeaux - 1 bt
Ruchottes-Chambertin - 1 bt
2 bt
E

Euro 550/1.100

553

Chambertin Clos de
Bèze Domaine Armand
Rousseau 2008
Côte de Nuits, Grand Cru

2 bt
E

Euro 1.200/2.400

554

Chambertin Domaine
Armand Rousseau
2007
Côte de Nuits, Grand Cru

2 bt
E

Euro 1.400/2.800

555

Musigny Domaine
Jacques-Frédéric
Mugnier 2007
Côte de Nuits, Grand Cru

1 bt
E

Euro 600/1.200



CORTON
CHARLEMAGNE
GRAND CRU
2008



ARMAND ROUSSEAU
GEVREY-CHAMBERTIN

EAU & FILS
Cote-d'Or
GEVREY

ARMAND ROUSSEAU
GEVREY-CHAMBERTIN

ARMAND ROUSSEAU
GEVREY-CHAMBERTIN



Mis en bouteille au Domaine

CHAMBERTIN

Appellation Grand Cru Contrôlée

1993

Domaine A. Rousseau P. & J.

Propriétaire

21220 Gevrey-Chambertin France 750

13% vol.

Mis en bouteille au Domaine

CHAMBERTIN

Grand Cru Contrôlée

1997

Domaine A. Rousseau P. & J.

Propriétaire

Gevrey-Chambertin France

Product of France

Mis en bouteille au Domaine

CHAMBERTIN

Grand Cru Contrôlée

1998

A. Rousseau P. & J.

Propriétaire

Gevrey-Chambertin France

Product of France

Mis en bouteille au Domaine

CHAMBERTIN

Grand Cru Contrôlée

2000

A. Rousseau P. & J.

Propriétaire

Gevrey-Chambertin France

Product of France



ARMAND ROUSSEAU
GEVREY-CHAMBERTIN

ARMAND ROUSSEAU
GEVREY-CHAMBERTIN

ARMAND ROUSSEAU
GEVREY-CHAMBERTIN

Chambertin
origine garantie

Chambertin
origine garantie

Chambertin
origine garantie

Grand Vin de Bourgogne

CHAMBERTIN
Grand Cru
Appellation Chambertin Contrôlée

2004

Domaine A. Rousseau
Gevrey-Chambertin
Product of France

2006

Domaine A. Rousseau
Gevrey-Chambertin
Product of France

2007

Domaine A. Rousseau
Gevrey-Chambertin
Product of France

556

Corton-Charlemagne
Domaine Bonneau du
Martray 2007

Côte d'Or, Grand Cru

6 bt - csl

E

Euro 500/1.000

559

Mazoyeres-Chambertin
Domaine Dugat-Py

Côte de Nuits, Grand Cru

2006 - 1 bt

2004 - 1 bt

2 bt

E

Euro 450/900

562

Corton-Charlemagne
Domaine Bonneau du
Martray 2006

Côte d'Or, Grand Cru

6 bt - csl

E

Euro 500/1.000

557

Selezione Borgogna
Côte de Beaune

**Corton-Charlemagne Grand Cru
Domaine Jacques Prieur 2007 - 2 bt**

**Corton-Charlemagne Grand Cru
Domaine Jacques Prieur 2005 - 1 bt**

**Clos-Vougeot Grand Cru Domaine
Jacques Prieur 2005 - 2 bt**

**Gevrey-Chambertin Premier Cru
Les Cazetiers Domaine Philippe
Leclerc 2000 - 1 bt**

6 bt

E

Euro 500/1.000

560

Meursault Domaine
J.-F. Coche Dury 2006

Côte d'Or

2 bt

E

Euro 450/900

563

Selezione Domaine
Mugneret-Gibourg
2006

Côte de Nuits, Grand Cru

Échézeaux - 1 bt

Ruchottes-Chambertin - 1 bt

2 bt

E

Euro 550/1.100

558

Selezione Domaine
Meo-Camuzet 2007

Côte de Nuits

**Nuits-Saint-Geroges Premier Cru
Aux Boudots - 1 bt**

**Nuits-Saint-Geroges Premier Cru
Aux Murgers - 1 bt**

**Clos de Vougeot Grand Cru - 1 bt
3 bt**

E

Euro 350/700

561

Puligny-Montrachet
Les Enseignères

Domaine J.-F. Coche
Dury 2006

Côte d'Or

2 bt

E

Euro 500/1.000

564

Mazis-Chambertin
Domaine Dugat-Py

Côte de Nuits, Grand Cru

2006 - 1 bt

2004 - 1 bt

2 bt

E

Euro 600/1.200

565

Clos des Lambrays
 Domaine Des
 Lambrays

Côte de Nuits, Grand Cru

2006 - 1 bt

2005 - 1 bt

2003 - 1 bt

2002 - 1 bt

2001 - 1 bt

5 bt

E

Euro 750/1.500

568

Chambertin Domaine
 Armand Rousseau
 2006

Côte de Nuits, Grand Cru

2 bt

E

Euro 2.400/4.800

571

Ruchottes-Chambertin
 Domaine Christophe
 Roumier 2005

Côte de Nuits, Grand Cru

1 bt

E

Euro 700/1.400

566

Selezione Château
 Rayas
Rhône

Château Rayas Blanc 2006 - 1 bt

Château de Fonsalette 2006 - 1 bt

Château de Fonsalette 2007 - 2 bt

Pignan 2007 - 1 bt

Château de Fonsalette blanc

2008 - 1 bt

6 bt

E

Euro 800/1.000

569

Richebourg Domaine
 Thibault Liger-Belair
 2005

Côte de Nuits, Grand Cru

2 bt

E

Euro 900/1.800

572

Bonnes-Mares
 Domaine G. Roumier
 2005

Côte de Nuits, Grand Cru

1 bt

E

Euro 900/1.800

567

Clos de la Roche
 Domaine Hubert
 Lignier

Côte de Nuits, Grand Cru

2006 - 1 bt

2000 - 3 bt

4 bt

E

Euro 900/1.800

570

Corton-Charlemagne
 Domaine Bonneau du
 Martray 2005

Côte d'Or, Grand Cru

6 bt - csl

E

Euro 500/1.000

573

Clos de la Roche
 Domaine Dujac 2005

Côte de Nuits, Grand Cru

2 bt

E

Euro 950/1.900

574

Selezione Borgogna
2005

**Chambolle-Musigny Domaine
G. Roumier - 1 bt**

**Griotte-Chambertin Grand Cru
Domaine Fourrier - 1 bt**

**Chablis Montée de Tonnerre
Premier Cru Domaine
Raveneau - 1 bt**

3 bt

E

Euro 1.050/1.250

577

Vosne-Romanée
Domaine René Engel
Côte de Nuits

2004 - 1 bt

2003 - 1 bt

2001 - 1 bt

1998 - 1 bt

1997 - 1 bt

5 bt

E

Euro 750/1.500

580

Chambertin Domaine
Armand Rousseau
2004

Côte de Nuits, Grand Cru

1 bt

E

Euro 650/1.300

575

Corton-Charlemagne
Domaine J.-F. Coche
Dury 2004

Côte d'Or, Grand Cru

2 bt

E

Euro 3.500/7.000

Etichette danneggiate

578

Échézeaux Domaine de
la Romanée Conti 2004
Côte de Nuits, Grand Cru

1 bt

E

Euro 700/1.400

576

Clos de Tart Domaine
Clos de Tart Mommessin
Côte de Nuits, Grand Cru

2004 - 1 bt

2003 - 1 bt

2001 - 1 bt

1999 - 1 bt

1990 - 1 bt

5 bt

E

Euro 1.000/2.000

579

Meursault Les
Rougeots Domaine
J.-F. Coche Dury 2004

Côte d'Or

2 bt

E

Euro 650/1.300

582

Gevrey-Chambertin
Les Cazetiers Domaine
Armand Rousseau
2003

Côte de Nuits, Premier Cru

2 bt

E

Euro 350/700

583

Ruchottes Chambertin
Clos des Ruchottes
Domaine Armand
Rousseau 2003
Côte de Nuits, Grand Cru

2 bt

E

Euro 700/1.400

584

Richebourg Domaine
Gros Frere et Sœur
2003
Côte de Nuits, Grand Cru

2 bt

E

Euro 550/1.100

585

Échézeaux Domaine
René Engel 2003
Côte de Nuits, Grand Cru

2 bt

E

Euro 700/1.400

Etichette lievemente danneggiata



586

Clos Vougeot Domaine
René Engel 2003*Côte de Nuits, Grand Cru***2 bt****E**

Euro 700/1.400

Etichette danneggiate

587

Selezione Domaine
Dujac 2003*Côte de Nuits, Grand Cru***Clos Saint-Denis - 2 bt****Charmes-Chambertin - 1 bt****Clos de la Roche - 1 bt****4 bt****E**

Euro 800/1.600

588

Gevrey-Chambertin
Clos Saint JacquesDomaine Armand
Rousseau 2003*Côte de Nuits, Premier Cru***2 bt****E**

Euro 800/1.600

589

Grands Échézeaux
Domaine René Engel
2003*Côte de Nuits, Grand Cru***2 bt****E**

Euro 1.000/2.000

590

Gevrey-Chambertin
Clos Saint JacquesDomaine Armand
Rousseau 2003*Côte de Nuits, Grand Cru***1 bt Mg****E**

Euro 1.000/2.000

591

Gevrey-Chambertin
Clos Saint JacquesDomaine Armand
Rousseau 2003*Côte de Nuits, Grand Cru***1 bt Mg****E**

Euro 1.000/2.000

592

Selezione Domaine
Meo-Camuzet 2003*Côte de Nuits***Vosne Romanée Premier Cru
Au Cros Parantoux - 1 bt****Richebourg Grand Cru - 1 bt****2 bt****E**

Euro 1.600/3.200

593

Montrachet Domaine
de la Romanée Conti
2003*Côte de Beaune, Grand
Cru***1 bt****E**

Euro 2.500/5.000

594

Corton-Charlemagne
Domaine J.-F. Coche
Dury 2003*Côte d'Or, Grand Cru***2 bt****E**

Euro 3.500/7.000

ROUSSEAU P
ERTIN Côte B

2003

Mise en Bouteille au Domaine



GEVREY-CHAMBERTIN
1^{er} CRU
CLOS ST-JACQUES
APPELLATION GEVREY-CHAMBERTIN CONTRÔLÉE
DOMAINE ARMAND ROUSSEAU PÈRE & FILS
GEVREY-CHAMBERTIN (CÔTE D'OR) FRANCE

Mise en Bouteille au Domaine



CHAMBERTIN
1^{er} CRU
ST-JACQUES
APPELLATION GEVREY-CHAMBERTIN CONTRÔLÉE
DOMAINE ARMAND ROUSSEAU PÈRE & FILS
GEVREY-CHAMBERTIN (CÔTE D'OR) FRANCE

595

Chambertin Clos de
Bèze Domaine Armand
Rousseau

Côte de Nuits, Grand Cru

2003 - 1 bt

2000 - 1 bt

2 bt

E

Euro 1.500/3.000

596

Chambertin Domaine
Armand Rousseau
2002

Côte de Nuits, Grand Cru

1 bt

E

Euro 1.300/2.600

597

Échézeaux Domaine
René Engel 2002
Côte de Nuits, Grand Cru

1 bt Mg

E

Euro 1.200/2.400

598

Grands Échézeaux
Domaine René Engel
2002

Côte de Nuits, Grand Cru

2 bt

E

Euro 1.200/2.400

599

Gevrey-Chambertin
Clos Saint Jacques
Domaine Armand
Rousseau

Côte de Nuits, Premier Cru

2002 - 2 bt

1995 - 1 bt

3 bt

E

Euro 1.200/2.400

600

Ruchottes Chambertin
Clos des Ruchottes
Domaine Armand
Rousseau 2002

Côte de Nuits, Grand Cru

2 bt

E

Euro 900/1.800

601

Puligny-Montrachet
Les Enseignères
Domaine J.-F. Coche
Dury 2002

Côte d'Or

2 bt

E

Euro 700/1.400

602

Meursault Domaine
J.-F. Coche Dury 2002

Côte d'Or

2 bt

E

Euro 550/1.100

Una bt etichetta lievemente danneggiata

603

Selezione
Gevrey-Chambertin
Côte de Nuits

**Petite Chapelle Domaine Dugat-Py
2002 - 5 bt**

Domaine Ponsot 1990 - 1 bt

6 bt

E

Euro 350/700

FRANCIA

604

Puligny-Montrachet
Les Enseignères
Domaine J.-F. Coche
Dury 2001
Côte d'Or

2 bt

E

Euro 500/1.000

605

Chevalier-Montrachet
Domaine Marc Colin
2001
Côte d'Or, Grand Cru

2 bt

E

Euro 250/500

606

Charmes-Chambertin
Domaine Armand
Rousseau 2001
Côte de Nuits, Grand Cru

3 bt

E

Euro 700/1.400







PRODUCE OF FRANCE
RE
2001
ÉCHEZEUX
GRAND CRU
APPELLATION ÉCHEZEUX CONTRÔLÉE
MIS EN BOUTEILLES À LA PROPRIÉTÉ
DOMAINE RENÉ ENGEL

PRODUCE OF FRANCE
RE
2003
ÉCHEZEUX
GRAND CRU
APPELLATION ÉCHEZEUX CONTRÔLÉE
MIS EN BOUTEILLES À LA PROPRIÉTÉ
DOMAINE RENÉ ENGEL

PRODUCE OF FRANCE
RE
2003
OS-ÉCHEZEUX
GRAND CRU
APPELLATION GRANDS-ÉCHEZEUX CONTRÔLÉE
MIS EN BOUTEILLES À LA PROPRIÉTÉ
DOMAINE RENÉ ENGEL

PRODUCE OF FRANCE
RE
2001
OS-ÉCHEZEUX
GRAND CRU
APPELLATION GRANDS-ÉCHEZEUX CONTRÔLÉE
MIS EN BOUTEILLES À LA PROPRIÉTÉ
DOMAINE RENÉ ENGEL

PRODUCE OF FRANCE
RE
2001
VOSNE-ROMANÉE 1^{ER} CRU
LES BRULÉES
APPELLATION VOSNE-ROMANÉE 1^{ER} CRU CONTRÔLÉE
MIS EN BOUTEILLES À LA PROPRIÉTÉ
DOMAINE RENÉ ENGEL

PRODUCE OF FRANCE
RE
2002
GRANDS-ÉCHEZEUX
GRAND CRU
APPELLATION GRANDS-ÉCHEZEUX CONTRÔLÉE
MIS EN BOUTEILLES À LA PROPRIÉTÉ
DOMAINE RENÉ ENGEL

PRODUCE OF FRANCE
RE
2003
CLOS-VOUGEOT
GRAND CRU
APPELLATION CLOS-VOUGEOT CONTRÔLÉE
MIS EN BOUTEILLES À LA PROPRIÉTÉ
DOMAINE RENÉ ENGEL

607

Clos de la Roche
 Domaine Armand
 Rousseau 2001
Côte de Nuits, Grand Cru

3 bt
E

Euro 800/1.600

608

Musigny Domaine
 Jacques-Frédéric
 Mugnier 2001
Côte de Nuits, Grand Cru

1 bt
E

Euro 750/1.500

609

Musigny Domaine
 Jacques-Frédéric
 Mugnier 2001
Côte de Nuits, Grand Cru

1 bt
E

Euro 750/1.500

610

Échézeaux Domaine
 René Engel 2001
Côte de Nuits, Grand Cru

2 bt
E

Euro 800/1.600

611

Vosne-Romanée Les
 Brulées Domaine René
 Engel 2001
Côte de Nuits, Premier Cru

1 bt Mg
E

Euro 800/1.600

612

Clos de la Roche
 Cuvée Vieilles Vignes
 Domaine Ponsot 2001
Côte de Nuits, Grand Cru

7 bt
E

Euro 2.100/4.200

Una bt etichetta danneggiata

613

Selezione Leroy
 Domaine d'Auvenay
 2001
Côte de Beaune

Chevalier-Montrachet
Grand Cru - 1 bt
Puligny-Montrachet
En La Richarde - 2 bt

3 bt
E

Euro 4.000/8.000

614

Romanée Conti
 Domaine de la
 Romanée Conti 2001
Côte de Nuits, Grand Cru

1 bt - csl
E

Euro 8.500/17.000

615

Grands Échézeaux
 Domaine René Engel
 2001
Côte de Nuits, Grand Cru

2 bt
E

Euro 1.100/2.200



Chevalier-Montrachet 2001

Grand Cru

Appellation Chevalier-Montrachet Contrôlée

Produced in France for Lalou Bize-Leroy, S.C. du Domaine de la Romanée-Contée

100% CHARDONNAY

WHITE BURGUNDY WINE

750 ML

616

Chambertin Domaine
Armand Rousseau
2000
Côte de Nuits, Grand Cru

3 bt**E**

Euro 2.500/5.000

617

Richebourg Domaine
Anne Gros 2000
Côte de Nuits, Grand Cru

2 bt**E**

Euro 850/1.700

618

Montrachet Domaine
Ramonet 2000
Côte de Beaune, Grand Cru

1 bt**E**

Euro 900/1.800

Etichetta lievemente danneggiata

619

Clos des Lambrays
Domaine Des Lambrays
Côte de Nuits, Grand Cru

2000 - 1 bt**1999 - 1 bt****1998 - 1 bt****1996 - 1 bt****1993 - 1 bt****5 bt****E**

Euro 750/1.500

620

Selezione Domaine de
la Romanée Conti
Côte de Nuits, Grand Cru

Romanée-Saint-Vivant 2000 - 1 bt**Richebourg 1997 - 1 bt****Échézeaux 1997 - 1 bt****3 bt****E**

Euro 4.500/6.500

621

Musigny Domaine
G. Roumier 1999
Côte de Nuits, Grand Cru

1 bt**E**

Euro 3.500/7.000

622

Meursault-Perrières
Domaine Roulot 1999
Côte d'Or, Premier Cru

1 bt Mg**E**

Euro 1.300/2.600

623

Chambertin Clos de
Bèze Domaine Armand
Rousseau
Côte de Nuits, Grand Cru

1999 - 1 bt**1996 - 1 bt****2 bt****E**

Euro 1.900/3.800

624

Selezione Domaine
Jacques-Frédéric
Mugnier 1999
Côte de Nuits, Grand Cru

Musigny - 1 bt**Chambolle Musigny
Les Amoureuses - 1 bt****2 bt****E**

Euro 1.600/3.200

1996



ECHÉZEAUX
Grand Cru

APPELLATION ECHÉZEAUX CONTRÔLÉE

Mis en bouteille à la propriété par
MUGNERET-GIBOURG
VOSNE-ROMANÉE - FRANCE

MEILLES A L

1999



Meursault-Perrières
Appellation Meursault 1^{er} Cru Contrôlée

Domaine ROULOT
Propriétaire à Meursault, Côte-d'Or, France 13,2% vol.
Produit de France - Mis en bouteille à la propriété

625

Grands Échézeaux
 Domaine René Engel
 1999
Côte de Nuits, Grand Cru

2 bt
E

Euro 1.200/2.4000

626

Vosne-Romanée Les
 Brulées Domaine René
 Engel 1999
Côte de Nuits, Premier Cru

2 bt
E

Euro 850/1.700

627

Échézeaux Domaine
 René Engel 1999
Côte de Nuits, Grand Cru

2 bt
E

Euro 800/1.600

Etichette lievemente danneggiate

628

Musigny Domaine
 Jacques-Frédéric
 Mugnier 1999
Côte de Nuits, Grand Cru

1 bt
E

Euro 900/1.800

629

Musigny Domaine
 Jacques-Frédéric
 Mugnier 1999
Côte de Nuits, Grand Cru

1 bt
E

Euro 900/1.800

630

Musigny Domaine
 Jacques-Frédéric
 Mugnier 1999
Côte de Nuits, Grand Cru

1 bt
E

Euro 900/1.800

631

Selezione Domaine
 J.-F. Coche Dury
Côte d'Or

**Puligny-Montrachet Les
 Enseignères 1999 - 1 bt**
Meursault Les Rougeots 1997 - 1 bt
2 bt
E

Euro 750/1.500

632

Montrachet Domaine
 Joseph Drouhin Marquis
 de Laguiche 1999
Côte d'Or, Grand Cru

2 bt
E

Euro 550/1.100

Etichette lievemente danneggiate

633

Gevrey-Chambertin
 Domaine Dugat-Py
Côte de Nuits, Premier Cru

1999 - 2 bt
1998 - 2 bt
4 bt
E

Euro 450/900



Au Château

Mis En Bouteille Au Château

Mis En Bouteille Au Château

1990

2001

2007

PRODUIT DE FRANCE

PRODUIT DE FRANCE

GRAND VIN DE BOURGOGNE

GRAND VIN DE BOURGOGNE

GRAND VIN DE BOURGOGNE

MUSIGNY
GRAND CRU
APPELLATION MUSIGNY

MUSIGNY
GRAND CRU
APPELLATION CONTRÔLÉE

1995

1995

MUSIGNY
GRAND CRU
APPELLATION CONTRÔLÉE

MUSIGNY
GRAND CRU
APPELLATION MUSIGNY CONTRÔLÉE

MUSIGNY
GRAND CRU
APPELLATION MUSIGNY

MIS EN BOUTEILLES AU CHATEAU
JACQUES-FRÉDÉRIC MUGNIER
Propriétaire au Château de Chambolle-Musigny
PRODUIT DE FRANCE

JACQUES-FRÉDÉRIC MUGNIER
Propriétaire au Château de Chambolle-Musigny

JACQUES-FRÉDÉRIC MUGNIER
Propriétaire au Château de Chambolle-Musigny (Côte-d'Or)

MIS EN BOUTEILLES AU CHATEAU
JACQUES-FRÉDÉRIC MUGNIER
Propriétaire au Château de Chambolle-Musigny
PRODUIT DE FRANCE

JACQUES-FRÉDÉRIC MUGNIER
Propriétaire au Château de Chambolle-Musigny

MIS EN BOUTEILLE AU CHATEAU

MIS EN BOUTEILLE AU CHATEAU

634

Charmes-Chambertin
Domaine Dugat-Py
Côte de Nuits, Grand Cru

1999 - 1 bt**1998 - 1 bt****2 bt****E**

Euro 450/900

1998 - Etichetta danneggiata

635

Selezione Domaine
Perrot-Minot 1999
Côte de Nuits

Charmes-Chambertin Vieilles**Vignes - 3 bt****Mazoyeres Chambertin Vieilles****Vignes - 1 bt****4 bt****E**

Euro 300/600

636

Clos des Lambrays
Domaine Des Lambrays
1999

*Côte de Nuits, Grand Cru***2 bt****E**

Euro 300/600

637

Selezione Domaine
Mugneret-Gibourg
1999

*Côte de Nuits, Grand Cru***Échézeaux - 1 bt****Ruchottes-Chambertin - 1 bt****2 bt****E**

Euro 700/1.400

638

Clos de la Roche
Domaine Hubert
Lignier 1999

*Côte de Nuits, Grand Cru***2 bt****E**

Euro 700/1.400

639

Grands Échézeaux
Domaine René Engel
1998

*Côte de Nuits, Grand Cru***2 bt****E**

Euro 1.000/2.000

640

Clos de Tart Domaine
Clos de Tart Mommessin
Côte de Nuits, Grand Cru

1998 - 2 bt**1996 - 2 bt****1993 - 2 bt****6 bt****E**

Euro 1.200/2.400

*1993 - Una bt capsula danneggiata,
tappo debole*

641

Chambertin Clos de
Bèze Domaine Armand
Rousseau 1998

*Côte de Nuits, Grand Cru***2 bt****E**

Euro 1.400/2.800

Una bt etichetta lievemente danneggiata

642

Chambertin Domaine
Armand Rousseau
1998

*Côte de Nuits, Grand Cru***3 bt****E**

Euro 2.600/5.200

643

Selezione Domaine
René Engel 1998
Côte de Nuits

Échézeaux Grand Cru - 1 bt
Vosne-Romanée Premier Cru Les
Brulées - 1 bt

2 bt

E

Euro 750/1.500

644

Charmes-Chambertin
Domaine Hubert Lignier
Côte de Nuits, Grand Cru

1998 - 2 bt

1996 - 2 bt

4 bt

E

Euro 800/1.600

645

Ruchottes Chambertin
Clos des Ruchottes
Domaine Armand
Rousseau 1998
Côte de Nuits, Grand Cru

2 bt

E

Euro 700/1.400

646

Clos de la Roche
Domaine Armand
Rousseau
Côte de Nuits, Grand Cru

1998 - 1 bt

1996 - 1 bt

2 bt

E

Euro 600/1.200

647

Mazis-Chambertin
Domaine Dugat-Py
Côte de Nuits, Grand Cru

1998 - 1 bt

1997 - 1 bt

2 bt

E

Euro 600/1.200

648

Chambertin Domaine
Armand Rousseau
1997
Côte de Nuits, Grand Cru

1 bt

E

Euro 800/1.600

649

Selezione Borgogna
1997
Côte de Nuits

Échézeaux Grand Cru Domaine Des
Perdrix - 1 bt

Gevrey-Chambertin Premier Cru
Lavaux Saint-Jacques Domaine
Dugat-Py - 1 bt

2 bt

E

Euro 250/500

650

Selezione Borgogna
1996
Côte d'Or

Volnay Clos des Ducs Domaine
Marquis d'Angerville - 2 bt

Gevrey-Chambertin Premier Cru
Cazetiers Domaine Bruno Clair - 1 bt

3 bt

E

Euro 350/600

Volnay Clos des Ducs Domaine Marquis
d'Angerville - Etichette danneggiate

651

Gevrey-Chambertin
Les Champeaux
Domaine Denis Mortet
1996
Côte de Nuits, Premier Cru

3 bt

E

Euro 400/800

652

Gevrey-Chambertin
Lavaux Saint Jacques
Domaine Denis Mortet
1996

Côte de Nuits, Premier Cru

3 bt

E

Euro 450/900

653

Charmes-Chambertin
Domaine Armand
Rousseau 1996

Côte de Nuits, Grand Cru

2 bt

E

Euro 650/1.300

654

Clos de la Roche
Domaine Armand
Rousseau 1996

Côte de Nuits, Grand Cru

2 bt

E

Euro 700/1.400

655

Clos de la Roche
Domaine Hubert
Lignier 1996

Côte de Nuits, Grand Cru

2 bt

E

Euro 700/1.400

656

Échézeaux Domaine
Mugneret-Gibourg
1996

Côte de Nuits, Grand Cru

1 bt Mg

E

Euro 750/1.500

657

Musigny Domaine
Jacques-Frédéric
Mugnier 1996

Côte de Nuits, Grand Cru

1 bt

E

Euro 800/1.600

658

Musigny Domaine
Jacques-Frédéric
Mugnier 1996

Côte de Nuits, Grand Cru

1 bt

E

Euro 800/1.600

659

Chambertin Clos de
Bèze Domaine Armand
Rousseau 1996

Côte de Nuits, Grand Cru

2 bt

E

Euro 1.500/3.000

660

Musigny Domaine
Jacques-Frédéric
Mugnier 1995

Côte de Nuits, Grand Cru

1 bt

E

Euro 700/1.400



1994

1993

1993

1991

1994

1995

Ce vin n'a pas été filtré



VOSNE-ROMANÉE
CROS-PARANTOUX
APPELLATION VOSNE-ROMANÉE CONTRÔLÉE

Mis en bouteille par
Henri Mayer



VOSNE-ROMANÉE
CROS-PARANTOUX
APPELLATION VOSNE-ROMANÉE CONTRÔLÉE

Mis en bouteille par
Henri Mayer



VOSNE-ROMANÉE
CROS-PARANTOUX
APPELLATION VOSNE-ROMANÉE CONTRÔLÉE

Mis en bouteille par
Henri Mayer



VOSNE-ROMANÉE
CROS-PARANTOUX
APPELLATION VOSNE-ROMANÉE CONTRÔLÉE

Mis en bouteille par
Henri Mayer



VOSNE-ROMANÉE
CROS-PARANTOUX
APPELLATION VOSNE-ROMANÉE CONTRÔLÉE

Mis en bouteille par
Henri Mayer

661

Musigny Domaine
Jacques-Frédéric
Mugnier 1995

Côte de Nuits, Grand Cru

1 bt

E

Euro 700/1.400

662

Bâtard-Montrachet
Domaine Pierre Colin
1995

Côte d'Or, Grand Cru

2 bt

E

Euro 300/600

663

Chambertin Clos de
Bèze Domaine Armand
Rousseau 1995

Côte de Nuits, Grand Cru

2 bt

E

Euro 1.700/3.400

664

Vosne-Romanée Cros-
Parantoux Domaine
Henri Mayer 1995

Côte de Nuits, Premier Cru

1 bt

E

Euro 3.500/7.000

665

Vosne-Romanée Cros-
Parantoux Domaine
Henri Mayer 1994

Côte de Nuits, Premier Cru

1 bt

E

Euro 3.500/7.000

666

Vosne-Romanée Cros-
Parantoux Domaine
Henri Mayer 1994

Côte de Nuits, Premier Cru

1 bt

E

Euro 3.500/7.000

667

La Tâche Domaine de
la Romanée Conti 1994

Côte de Nuits, Grand Cru

1 bt

E

Euro 1.700/3.400

668

Vosne-Romanée Cros-
Parantoux Domaine
Henri Mayer 1993

Côte de Nuits, Premier Cru

1 bt

E

Euro 3.500/7.000

669

Vosne-Romanée Cros-
Parantoux Domaine
Henri Mayer 1993

Côte de Nuits, Premier Cru

1 bt

E

Euro 3.500/7.000

FRANCIA

670

Chambertin Domaine
Armand Rousseau
1993

Côte de Nuits, Grand Cru

2 bt

E

Euro 3.500/7.000

671

Ruchottes Chambertin
Clos des Ruchottes
Domaine Armand
Rousseau 1993

Côte de Nuits, Grand Cru

2 bt

E

Euro 1.000/2.000

672

Selezione Francia
Côte de Nuits

**Vosne-Romanée Les Beaumonts
Domaine A. Pernin-Rossin
1993 - 1 bt**

**Morey-Saint-Denis Monts Luisants
Domaine Ponsot 1989 - 1 bt**

2 bt

E

Euro 200/400

Etichette lievemente danneggiate



673

Selezione Domaine
E. Guigal 1992
Côte-Rôtie

La Landonne - 1 bt
La Mouline - 1 bt
La Turque - 1 bt
3 bt
E

Euro 600/1.200

Etichette danneggiate

676

Vosne-Romanée Cros-
Parantoux Domaine
Henri Jayet 1991
Côte de Nuits, Premier Cru

1 bt
E

Euro 3.000/6.000

Etichetta lievemente danneggiata

679

La Turque Domaine
E. Guigal 1990
Côte-Rôtie

1 bt
E

Euro 300/600

Etichetta lievemente danneggiata

674

Échézeaux Domaine de
la Romanée Conti 1992
Côte de Nuits, Grand Cru

1 bt
E

Euro 750/1.500

677

Domaine Leroy 1990
Côte de Nuits, Grand Cru
Romanée-Saint-Vivant - 1 bt
Latricières-Chambertin - 1 bt

2 bt
E

Euro 5.500/6.000

Etichette danneggiate

680

Richebourg Domaine
de la Romanée Conti
1988
Côte de Nuits, Grand Cru

1 bt
E

Euro 1.600/3.200

675

La Tâche Domaine de
la Romanée Conti 1991
Côte de Nuits, Premier Cru

1 bt
E

Euro 2.000/4.000

678

Selezione Domaine
Armand Rousseau
1990
Côte de Nuits, Grand Cru

Charmes-Chambertin - 1 bt
Clos de la Roche - 1 bt
2 bt
E

Euro 800/1.600

681

Romanée Conti
Domaine de la
Romanée Conti 1971
Côte de Nuits, Grand Cru

1 bt Mg
B

Euro 15.000/25.000

Etichetta lievemente danneggiata

SE DU DOMA

MONOPOLE
1971

SOCIÉTÉ CIVILE DU DOMAINE DE LA ROMANÉE-CONTI
PROPRIÉTAIRE À VOSNE-ROMANÉE (CÔTE-D'OR)

ROMANÉE-CONTI

APPELLATION ROMANÉE-CONTI CONTRÔLÉE

5294 Bouteilles Recollées

N° 00020

ANNÉE 1971

L'ASSOCIÉ - GÉRANT

H. de Villaine

Mise en bouteille au domaine

AMOD UD 30

MONOPOLE
1971

SOCIÉTÉ CIVILE DU DOMAINE DE LA ROMANÉE-CONTI
PROPRIÉTAIRE À VOSNE-ROMANÉE (CÔTE-D'OR)

ROMANÉE-CONTI

APPELLATION ROMANÉE-CONTI CONTRÔLÉE

H. de Villaine

SEDI E DIPARTIMENTI FIRENZE

ARCHEOLOGIA CLASSICA E EGIZIA

CAPO DIPARTIMENTO
Paolo Persano
paolo.persano@pandolfini.it



ARGENTI ITALIANI ED ESTERI

JUNIOR EXPERT
Chiara Sabbadini Sodi
argenti@pandolfini.it



ARTI DECORATIVE DEL SECOLO XX E DESIGN

CAPO DIPARTIMENTO
Alberto Vianello
alberto.vianello@pandolfini.it



ASSISTENTE
Margherita Pini
artidecorative@pandolfini.it

DIPINTI, DISEGNI E SCULTURE DEL SECOLO XIX

CAPO DIPARTIMENTO
Lucia Montigiani
lucia.montigiani@pandolfini.it

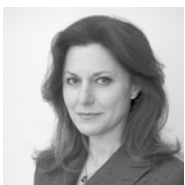

ASSISTENTE
Raffaella Calamini
dipinti800@pandolfini.it

DIPINTI E SCULTURE ANTICHE

ESPERTO
Jacopo Boni
jacopo.boni@pandolfini.it



GIOIELLI

CAPO DIPARTIMENTO
Cesare Bianchi
cesare.bianchi@pandolfini.it

JUNIOR EXPERT
Chiara Sabbadini Sodi
chiara.sabbadini@pandolfini.it

ASSISTENTE
Laura Cuccaro
gioielli@pandolfini.it



MOBILI E OGGETTI D'ARTE, PORCELLANE E MAIOLICHE

CAPO DIPARTIMENTO
Alberto Vianello
alberto.vianello@pandolfini.it



ASSISTENTE
Margherita Pini
arredi@pandolfini.it

OROLOGI DA TASCA E DA POLSO

CAPO DIPARTIMENTO
Cesare Bianchi
orologi@pandolfini.it

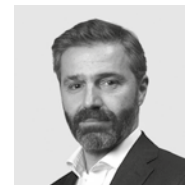

ASSISTENTE
Laura Cuccaro
orologi@pandolfini.it

STAMPE E DISEGNI

ESPERTO
Jacopo Boni
jacopo.boni@pandolfini.it



JUNIOR EXPERT
Valentina Frascarolo
valentina.frascarolo@pandolfini.it

ASSISTENTE
Lorenzo Pandolfini
stampe@pandolfini.it

VINI PREGIATI E DA COLLEZIONE

CAPO DIPARTIMENTO
Francesco Tanzi
francesco.tanzi@pandolfini.it



ASSISTENTE
Anna Paola Bassetti
vini@pandolfini.it

MILANO

ARGENTI ITALIANI ED ESTERI

CAPO DIPARTIMENTO
Roberto Dabbene
roberto.dabbene@pandolfini.it



ARTE DELL'ESTREMO ORIENTE

CAPO DIPARTIMENTO
Thomas Zecchini
thomas.zecchini@pandolfini.it



ASSISTENTE
Anna Paola Bassetti
arteorientale@pandolfini.it

ARTE MODERNA E CONTEMPORANEA

RESPONSABILE ESECUTIVO
Glauco Cavaciuti
glauco.cavaciuti@pandolfini.it



ASSISTENTE
Diletta Francesca Mariasole Spinelli
artecontemporanea@pandolfini.it

AUTO CLASSICHE

CAPO DIPARTIMENTO
Marco Makaus
marco.makaus@pandolfini.it



ESPERTO
Luca Gambarini
luca.gambarini@pandolfini.it



ASSISTENTE
Anna Paola Bassetti
automobilia@pandolfini.it

LIBRI, MANOSCRITTI E AUTOGRAFI

CAPO DIPARTIMENTO
Chiara Nicolini
chiara.nicolini@pandolfini.it



INTERNATIONAL FINE ART

CAPO DIPARTIMENTO
Tomaso Piva
tomaso.piva@pandolfini.it



ASSISTENTE
Margherita Pini
arredi@pandolfini.it

MONETE E MEDAGLIE

CAPO DIPARTIMENTO
Alessio Montagano
alessio.montagano@pandolfini.it



ASSISTENTI
Giulia Ferrari

Margherita Pini
numismatica@pandolfini.it

PORCELLANE E MAIOLICHE

ESPERTO
Giulia Anversa
milano@pandolfini.it



OROLOGI DA TASCA E DA POLSO

CONSULENTE
Fabrizio Zanini
fabrizio.zanini@pandolfini.it



ROMA

DIPINTI E SCULTURE ANTICHE

CAPO DIPARTIMENTO
Ludovica Trezzani
ludovica.trezzani@pandolfini.it



ASSISTENTI
Valentina Frascarolo

Lorenzo Pandolfini
dipintiantichi@pandolfini.it

GIOIELLI E OROLOGI DA TASCA E DA POLSO

ESPERTO
Andrea de Miglio
andrea.demiglio@pandolfini.it



INDICE

Sedi e referenti **5**

Informazioni asta **7**

Condition report **7**

Pandolfini LIVE **9**

UNA STRAORDINARIA SELEZIONE DI VINI PREGIATI DA CANTINE ITALIANE LOTTI 1-221 **13**

UNA STRAORDINARIA SELEZIONE DI VINI PREGIATI DA CANTINE ITALIANE LOTTI 225-377 **69**

UNA STRAORDINARIA SELEZIONE DI VINI PREGIATI DA CANTINE ITALIANE LOTTI 378-681 **101**

Sedi e dipartimenti **164-165**

Condizioni generali di vendita **167**

Conditions of sale **172**

Come partecipare all'asta **168**

Auctions **173**

Corrispettivo d'asta e IVA **168**

Buyer's premium and V.A.T. **173**

Acquistare da Pandolfini **169**

Buying at Pandolfini **174**

Vendere da Pandolfini **171**

Selling through Pandolfini **176**

Modulo offerte **177**

Absentee and telephone bids **177**

Modulo abbonamenti **178**

Catalogue subscriptions **178**

Dove siamo **179**

We are here **179**

Foto di copertina lotti 554, 568, 616

Seconda di copertina lotti 664, 665, 666, 668, 669, 676

Pagina 2 lotti 510, 511, 520, 540, 614

Pagina 6 lotti 16, 27

Pagina 8 lotti 575, 594

CONDIZIONI GENERALI DI VENDITA

1. Pandolfini CASA D'ASTE S.r.l. è incaricata a vendere gli oggetti affidati in nome e per conto dei mandanti, come da atti registrati all'Ufficio I.V.A. di Firenze. Gli effetti della vendita influiscono direttamente sul Venditore e sul Compratore, senza assunzione di altra responsabilità da parte di Pandolfini CASA D'ASTE S.r.l. oltre a quelle derivanti dal mandato ricevuto.
2. L'acquirente corrisponderà un corrispettivo complessivo di Iva per ciascun lotto, pari al 22,5% sui primi €100.000 e del 20% sulla cifra eccedente.
3. Le vendite si effettuano al maggior offerente e si intendono per contanti. Non sono accettati trasferimenti a terzi dei lotti già aggiudicati. Pandolfini CASA D'ASTE S.r.l. riterrà unicamente responsabile del pagamento all'aggiudicatario. Pertanto la partecipazione all'asta in nome e per conto di terzi dovrà essere preventivamente comunicata.
4. Le valutazioni in catalogo sono puramente indicative ed espresse in Euro. Le descrizioni riportate rappresentano un'opinione e sono puramente indicative e non implicano pertanto alcuna responsabilità da parte di Pandolfini CASA D'ASTE S.r.l. Eventuali contestazioni dovranno essere inoltrate in forma scritta entro 10 giorni e se ritenute valide comporteranno unicamente il rimborso della cifra pagata senza alcun'altra pretesa.
5. Per preservare lo stato di conservazione le bottiglie non verranno esposte, ma saranno conservate nella nostra cantina. Si invitano i futuri acquirenti a richiedere ai nostri esperti un report dettagliato sulle condizioni di ciascun lotto. Su appuntamento è anche possibile vedere le bottiglie. Tutti gli oggetti vengono venduti "come visti".
6. Pandolfini CASA D'ASTE S.r.l. può accettare commissioni d'acquisto (offerte scritte e telefoniche) dei lotti in vendita su preciso mandato, per quanti non potranno essere presenti alla vendita. I lotti saranno sempre acquistati al prezzo più conveniente consentito da altre offerte sugli stessi lotti e dalle riserve registrate. Pandolfini CASA D'ASTE S.r.l. non si ritiene responsabile, pur adoperandosi con massimo scrupolo, per eventuali errori in cui dovesse incorrere nell'esecuzione di offerte (scritte o telefoniche). Nel compilare l'apposito modulo, l'offerente è pregato di controllare accuratamente i numeri dei lotti, le descrizioni e le cifre indicate. Non saranno accettati mandati di acquisto con offerte illimitate. La richiesta di partecipazione telefonica sarà accettata solo se formulata per iscritto prima della vendita. Nel caso di due offerte scritte identiche per lo stesso lotto, prevarrà quella ricevuta per prima.
7. Durante l'asta il Banditore ha la facoltà di riunire o separare i lotti.
8. I lotti sono aggiudicati dal Direttore della vendita; in caso di contestazioni, il lotto disputato viene rimesso all'incanto nella seduta stessa sulla base dell'ultima offerta raccolta. L'offerta effettuata in sala prevale sempre sulle commissioni d'acquisto di cui al n.6.
9. Il pagamento totale del prezzo di aggiudicazione dei diritti d'asta potrà essere immediatamente preteso da Pandolfini CASA D'ASTE S.r.l.; in ogni caso lo stesso dovrà essere effettuato entro e non oltre le ore 12.00 del giorno successivo alla vendita.
10. I lotti acquistati e pagati devono essere immediatamente ritirati. In caso contrario spetteranno tutti i diritti di custodia a Pandolfini CASA D'ASTE S.r.l. che sarà esonerata da qualsiasi responsabilità in relazione alla custodia e all'eventuale deterioramento degli oggetti. Il costo settimanale di magazzinaggio ammonterà a euro 26,00.
11. Gli acquirenti sono tenuti all'osservanza di tutte le disposizioni legislative e regolamenti in vigore relativamente agli oggetti sottoposti a notifica, con particolare riferimento alla Legge n. 1089 del 1 giugno 1939. L'esportazione di oggetti è regolata dalla suddetta normativa e dalle leggi doganali e tributarie in vigore. Pandolfini CASA D'ASTE S.r.l. declina ogni responsabilità nei confronti degli acquirenti in ordine ad eventuali restrizioni all'esportazione dei lotti aggiudicati. L'aggiudicatario non potrà, in caso di esercizio del diritto di prelazione da parte dello Stato, pretendere da Pandolfini CASA D'ASTE S.r.l. o dal Venditore alcun rimborso od indennizzo.
12. Il Decreto Legislativo del 22 gennaio 2004 disciplina l'esportazione dei Beni Culturali al di fuori del territorio della Repubblica Italiana, mentre l'esportazione al di fuori della Comunità Europea è altresì assoggettata alla disciplina prevista dal Regolamento CEE n. 3911/92 del 9 dicembre 1992, come modificato dal Regolamento CEE n.2469/96 del 16 dicembre 1996 e dal Regolamento CEE n. 974/01 del 14 maggio 2001. Pandolfini CASA D'ASTE S.r.l. non risponde del rilascio dei relativi permessi previsti né può garantirne il rilascio. La mancata concessione delle suddette autorizzazioni non possono giustificare l'annullamento dell'acquisto né il mancato pagamento.
13. Le seguenti forme di pagamento potranno facilitare l'immediato ritiro di quanto acquistato:
 - a) contanti fino a 2.999 euro;
 - b) assegno circolare soggetto a preventiva verifica con l'Istituto di emissione;
 - c) assegno bancario di conto corrente previo accordo con la direzione amministrativa della Pandolfini CASA D'ASTE S.r.l.;
 - d) bonifico bancario.Codice IBAN - IT 25 D 01030 02827 000006496795
14. Il presente regolamento viene accettato automaticamente da quanti concorrono alla vendita all'asta. Per tutte le contestazioni è stabilita la competenza del Foro di Firenze.
15. I lotti contrassegnati con (*) sono stati affidati da soggetti I.V.A. e pertanto assoggettati ad I.V.A. come segue: 22% sul corrispettivo netto d'asta e 22% sul prezzo di aggiudicazione.
16. I lotti contrassegnati con (λ) s'intendono corredati da attestato di libera di circolazione o attestato di temporanea importazione artistica in Italia.

COME PARTECIPARE ALL'ASTA

Le aste sono aperte al pubblico e senza alcun obbligo di acquisto. I lotti sono solitamente venduti in ordine numerico progressivo come riportati in catalogo. Il ritmo di vendita è indicativamente di 90 - 100 lotti l'ora ma può variare a seconda della natura degli oggetti.

Offerte scritte e telefoniche

Nel caso non sia possibile presenziare all'asta, Pandolfini CASA D'ASTE potrà concorrere per Vostro conto all'acquisto dei lotti.

Per accedere a questo servizio, del tutto gratuito, dovrete inoltrare l'apposito modulo che troverete in fondo al catalogo o presso i ns. uffici con allegato la fotocopia di un documento d'identità. I lotti saranno eventualmente acquistati al minor prezzo reso possibile dalle altre offerte in sala.

In caso di offerte dello stesso importo sullo stesso lotto, avrà precedenza quella ricevuta per prima. Pandolfini CASA D'ASTE S.r.l. offre inoltre ai propri clienti la possibilità di essere contattati telefonicamente durante l'asta per concorrere all'acquisto dei lotti proposti.

Sarà sufficiente inoltrare richiesta scritta che dovrà pervenire entro le ore 12:00 del giorno di vendita. Detto servizio sarà garantito nei limiti della disposizione delle linee al momento ed in ordine di ricevimento delle richieste.

Per quanto detto si consiglia di segnalare comunque un'offerta che ci consentirà di agire per Vostro conto esclusivamente nel caso in cui fosse impossibile contattarvi.

Rilanci

Il prezzo di partenza è solitamente inferiore alla stima indicata in catalogo ed i rilanci sono indicativamente pari al 10% dell'ultima battuta.

In ogni caso il Banditore potrà variare i rilanci nel corso dell'asta.

Ritiro lotti

I lotti pagati nei tempi e modi sopra riportati dovranno, salvo accordi contrari, essere immediatamente ritirati.

Su precise indicazioni scritte da parte dell'acquirente Pandolfini CASA D'ASTE S.r.l. potrà, a spese e rischio dello stesso, curare i servizi d'imballaggio e trasporto.

Per altre informazioni si rimanda alle Condizioni Generali di Vendita.

CORRISPETTIVO D'ASTA E I.V.A.

Corrispettivo d'asta

L'acquirente corrisponderà un corrispettivo d'asta calcolato sul prezzo di aggiudicazione di ogni lotto pari al 18,44% + I.V.A.

Imposta Valore Aggiunto

L'I.V.A. dovuta dall'acquirente è pari al: **22% sul corrispettivo netto d'asta.**

Pertanto il prezzo finale sarà costituito dalla somma dell'aggiudicazione e di una percentuale complessiva del 22,5 %.

Pagamenti

Il pagamento dei lotti dovrà essere effettuato, in €, entro il giorno successivo alla vendita, con una delle seguenti forme:

- contanti fino a 2.999 euro
- assegno circolare non trasferibile o assegno bancario previo accordo con la Direzione amministrativa.
intestato a:
Pandolfini CASA D'ASTE S.r.l.
- bonifico bancario presso:
BANCA MONTE DEI PASCHI DI SIENA
Via Sassetti, 4 - FIRENZE
IBAN IT 25 D 01030 02827 000006496795
intestato a Pandolfini Casa d'Aste
Swift BIC PASCITM1W40

Pandolfini CASA D'ASTE S.r.l. agisce per conto dei venditori in virtù di un mandato con rappresentanza e pertanto non si sostituisce ai terzi nei rapporti contabili.

I lotti venduti da Soggetti I.V.A. saranno fatturati da quest'ultimi agli acquirenti.

La ns. fattura, pur riportando per quietanza gli importi relativi ad aggiudicazione ed I.V.A., è costituita unicamente dalla parte appositamente evidenziata.

Lotti contrassegnati in catalogo

I lotti contrassegnati con (*) sono stati affidati da soggetti I.V.A. e pertanto assoggettati ad I.V.A. come segue:

22% sul corrispettivo netto d'asta e

22% sul prezzo di aggiudicazione.

In questo caso sul prezzo di aggiudicazione verrà calcolata una percentuale del 44,5%.

ACQUISTARE DA PANDOLFINI

Lotto

Per lotto si intende sia un gruppo di bottiglie dello stesso vino (denominazione, produttore e annata), sia una singola bottiglia, sia un insieme di bottiglie diverse, ma raggruppate secondo un ordine logico: vini della stessa regione (ad esempio, Barolo e Barbaresco), vini basati sulle stesse tecniche di vinificazione (ad esempio, Syrah maturati in barrique) o vini dello stesso tipo proposti in annate differenti (ad esempio, Sassicaia '82, '83 e '85).

Stato di conservazione dei lotti

Ogni lotto riporta, espresso con una sigla, un giudizio sintetico sullo stato di conservazione delle bottiglie che lo compongono. Le sigle vanno da:

E eccellente	MB molto buono	B buono	D discreto
------------------------	--------------------------	-------------------	----------------------

Tale valutazione è basata su una ricognizione esterna dei flaconi - stato dell'etichetta e sua leggibilità, livello di colmatatura del vino, stato della capsula, stato del vetro - e non può in nessun caso sostituire il giudizio degustativo, che rimane l'unico probante per quanto riguarda l'effettivo valore organolettico del vino in vendita.

Livelli di colmatatura

È convenzione internazionale valutare il valore di una bottiglia sulla base del livello di colmatatura del vino che contiene. Ad esempio, se una bottiglia di Bordeaux è colma fino alla spalla, può essere in eccellente stato di conservazione se il vino ha più di 30-40 anni e viceversa in cattivo stato di conservazione se il vino ha meno di 4-5 anni. Per comodità riportiamo il seguente schema (valido per le bottiglie bordolesi e simili):

1. **entro il collo:** è il livello di colmatatura standard;
2. **collo inferiore:** nella norma per i vini di qualsiasi età;
3. **sommità della spalla:** nella norma per tutti i vini, un po' meno per i vini molto giovani (di 3-4 anni);
4. **spalla:** livello normale per i vini da 10 a 15 anni d'età;
5. **spalla media:** normale per i vini di 20 anni, anche se potrebbe esserci qualche problema con la tenuta del tappo;
6. **spalla bassa:** qualità variabile, con prezzi meno elevati. Non insolito per bottiglie di 25 o più anni;
7. **fine spalla:** molto imprevedibile, quindi di solito vini poco stimati.

Confezione

CS cartone originale	CSL cassa in legno
--------------------------------	------------------------------

BOTTIGLIE BORDOLESI



Livelli di colmataura per bottiglie borgognotte (o simili)

È convenzione internazionale valutare il valore di una bottiglia sulla base del livello di colmataura del vino che contiene. Ad esempio, se una bottiglia di Bordeaux è colma fino alla spalla, può essere in eccellente stato di conservazione se il vino ha più di 30-40 anni e viceversa in cattivo stato di conservazione se il vino ha meno di 4-5 anni. Per comodità riportiamo il seguente schema (valido per le bottiglie borgognotte e simili):

1. **entro il collo:** è il livello di colmataura standard;
2. **collo inferiore:** nella norma per i vini di qualsiasi età;
3. **sommità della spalla:** nella norma per tutti i vini, un po' meno per i vini molto giovani (di 3-4 anni);
4. **spalla:** livello normale per i vini da 10 a 15 anni d'età;
5. **spalla media:** normale per i vini di 20 anni, anche se potrebbe esserci qualche problema con la tenuta del tappo;
6. **spalla bassa:** qualità variabile, con prezzi meno elevati. Non insolito per bottiglie di 25 o più anni;
7. **fine spalla:** molto imprevedibile, quindi di solito vini poco stimati.

BOTTIGLIE BORGOGNOTTE



I FORMATI

Mezza bottiglia (half bottle):	0,375 Lt.	Methusalah (o Imperiale):	6 Lt.
Normale (bt):	0,75 Lt.	Salmanazar:	9 Lt.
Magnum (Mg):	1,5 Lt.	Balthazar:	12 Lt.
Marie-Jeanne:	2 Lt.	Nabuchodonosor:	15 Lt.
Tappit-Hen:	2 Lt. circa	Melchior:	18 Lt.
Jeroboam (DMg):	3 Lt.	Sovereign:	26 Lt. circa
Dame-Jeanne:	3,87 Lt.	Doppio Nabuchodonosor:	30 Lt.
Rehoboam:	4,5 Lt.		

I curiosi nomi delle bottiglie più grandi sono quelle dei re babilonesi i cui anni di regno corrispondono al diverso formato delle stesse.

Valutazioni

Presso gli uffici di Pandolfini CASA D'ASTE S.r.l. è possibile, su appuntamento, ottenere una valutazione gratuita dei Vostri oggetti.

In alternativa, potrete inviare una fotografia corredata di tutte le informazioni utili alla valutazione, in base alla quale i ns. esperti potranno fornire un valore di stima indicativo.

Mandato per la vendita

Qualora decidiate di affidare gli oggetti per la vendita, il personale Pandolfini Vi assisterà in tutte le procedure.

Alla consegna degli oggetti Vi verrà rilasciato un documento (mandato a vendere) contenente la lista degli oggetti, i prezzi di riserva, la commissione e gli eventuali costi per assicurazione, foto e trasporto.

Dovranno essere forniti un documento d'identità ed il codice fiscale per l'annotazione sui registri di P.S. conservati presso gli uffici Pandolfini.

Il mandato a vendere è con rappresentanza e pertanto Pandolfini CASA D'ASTE S.r.l. non si sostituisce al mandante nei rapporti con i terzi. I soggetti obbligati all'emissione di fattura riceveranno, unitamente al rendiconto, elenco dei nominativi degli acquirenti per procedere alla fatturazione.

Riserva

Il prezzo di riserva è l'importo minimo (al lordo delle commissioni) al quale l'oggetto affidato può essere venduto.

Detto importo è strettamente riservato e sarà tutelato dal Banditore in sede d'asta.

Qualora detto prezzo non venga raggiunto, il lotto risulterà invenduto.

Commissioni

Sui lotti venduti Pandolfini CASA D'ASTE S.r.l. applicherà una commissione del 13% (oltre ad I.V.A.) mediante detrazione dal ricavato.

Liquidazione del ricavato

Trascorsi circa 30 giorni dalla data dell'asta, e comunque una volta ultimate le operazioni d'incasso, provvederemo alla liquidazione, dietro emissione di una fattura contenente in dettaglio le commissioni e le altre spese addebitate.

INFORMAZIONI E CONDITION REPORT

Nonostante sia stato compiuto ogni possibile sforzo nel descrivere i livelli delle annate più vecchie, i tappi di oltre venti anni cominciano a perdere elasticità e quindi il livello del vino può variare dal momento della catalogazione al momento della vendita.

È peraltro risaputo che i tappi più vecchi possono cedere durante o dopo la spedizione. Pertanto si ribadisce che con i vini più vecchi vi è sempre il rischio di cedimento del tappo e ciò deve essere attentamente considerato.

I lotti dei vini, una volta aggiudicati, sono soggetti a non restituzione. Per preservare lo stato di conservazione le bottiglie non verranno esposte, ma saranno conservate nella nostra cantina di Firenze.

Si invitano i futuri acquirenti a richiedere ai nostri esperti un report dettagliato sulle condizioni di ciascun lotto.

Su appuntamento è anche possibile vedere le bottiglie.

Tutti gli oggetti vengono venduti "come visti".

Dal momento che i lotti sono conservati nella nostra cantina di Firenze, preghiamo gli acquirenti di contattare i nostri uffici per i pagamenti e per concordare le modalità e le date di ritiro.

CONDITIONS OF SALE

1. Pandolfini CASA D'ASTE S.r.l. is entrusted with objects to be sold in the name and on behalf of the consignors, as stated in the deeds registered in the V.A.T. Office of Florence. The effects of this sale involve only the Seller and the Purchaser, without any liability on the part of Pandolfini CASA D'ASTE S.r.l. other than that relating to the mandate received.
2. The purchaser will pay for each lot an auction fee including V.A.T., equivalent to 22,5% on the first €100.000 and to 20% for any exceeding amount.
3. The objects will be sold to the highest bidder. The transfer of a sold lot to a third party will not be accepted. Pandolfini CASA D'ASTE S.r.l. will hold the successful bidder solely responsible for the payment. Notification of the participation at the auction in the name and on behalf of a third party is therefore required in advance.
4. The estimates in the catalogue are purely indicative and are expressed in euros. The descriptions of the lots are to be considered no more than an opinion and are purely indicative, and do not therefore entail any liability on the part of Pandolfini CASA D'ASTE S.r.l. Any complaints should be sent in writing within 10 days, and if considered valid, will entail solely the reimbursement of the amount paid without any further claim.
5. To ensure the preservation of the wine, the bottles will not be exhibited, but will be stored in our cellars. We invite potential purchasers to request a detailed report on the condition of each lot from our experts. It is also possible to inspect the bottles by appointment. All the objects are "sold as seen".
6. Pandolfini CASA D'ASTE S.r.l. may accept absentee and telephone bids for the objects on sale on behalf of persons who are unable to attend the auction. The lots will still be purchased at the best price, in compliance with other bids for the same lots and with the registered reserves. Though operating with extreme care, Pandolfini CASA D'ASTE S.r.l. cannot be held responsible for any possible mistakes in managing absentee or telephone bids. We advise the bidder to carefully check the numbers of the lots, the descriptions and the bids indicated when filling in the relevant form. We cannot accept absentee bids of an unlimited amount. The request of telephone bidding will be accepted only if submitted in writing before the sale. In case of two identical absentee bids for the same lot, priority will be given to the first one received.
7. During the auction the Auctioneer is entitled to combine or to separate the lots.
8. The lots are sold by the Auctioneer; in case of dispute, the contested lot will be re-offered in the same auction starting from the last bid received. A bid placed in the salesroom will always prevail over an absentee bid, as in n. 6.
9. Pandolfini CASA D'ASTE S.r.l. may immediately request the payment of the final price, including the buyer's premium; it is due to be paid however no later than 12 p.m. of the day following the auction.
10. Purchased and paid for lots must be collected immediately. Failing this, Pandolfini CASA D'ASTE S.r.l.'s will be entitled to storage charges, and will be exempt from any liability for storage or possible damage to sold objects. The weekly storage fee will amount to €26.00.
11. Purchasers must observe all legislative measures and regulations currently in force regarding notified objects, with reference to Law n. 1089 dated 1st June 1939. The exportation of objects is determined by the aforementioned regulation and by the customs and taxation laws in force. Pandolfini CASA D'ASTE S.r.l. refuses any responsibility towards purchasers regarding exportation restrictions on the purchased lots. Should the State exercise the right of pre-emption, no refund or compensation will be due either to the purchaser on the part of Pandolfini CASA D'ASTE S.r.l. or to the Seller.
12. The Legislative Decree dated 22nd January 2004 regulates the exportation of objects of cultural interest outside Italy, while exportation outside the European Community is regulated by the EEC Regulation n. 3911/92 dated 9th December 1992, as modified by the EEC Regulation n. 2469/96 dated 16th December 1996 and by the EEC Regulation n. 974/01 dated 14th May 2001. Pandolfini CASA D'ASTE S.r.l. shall not be considered responsible for, and cannot guarantee, the issuing of relevant permits. Should these permits not be granted, Pandolfini CASA D'ASTE S.r.l. cannot accept the cancellation of the purchase or the refusal to pay.
13. The following payment methods will facilitate the immediate collection of the purchased lot:
 - a) cash up to € 2.999;
 - b) bank draft subjected to previous verification at the bank which issued it;
 - c) personal cheque by previous agreement with the administrative office of Pandolfini CASA D'ASTE S.r.l.;
 - d) bank transfer:
IBAN IT 25 D 01030 02827 000006496795 - Swift BIC PASCITM1W40
14. Those participating in the sale will be automatically bound by these Terms and Conditions. The Court of Florence has jurisdiction over possible complaints.
15. Lots with the symbol (*) have been entrusted by Consignors subject to V.A.T. and are therefore subject to V.A.T. as follows: 22% on the hammer price and 22% on the final price. In this case the percentage will be 44,5%.
16. For lots with the symbol (λ), an export licence or a temporary importation licence is available.

AUCTIONS

Auctions are open to the public without any obligation to bid. The lots are usually sold in numerical order as listed in the catalogue. Approximately 90-100 lots are sold per hour, but this figure can vary depending on the nature of the objects.

Absentee bids and telephone bids

If it's not possible for the bidder to attend the auction in person, Pandolfini CASA D'ASTE S.r.l. will execute the bid on your behalf.

To have access to this free service you will need to send us a photocopy of some form of ID and the relevant form that you will find at the end of the catalogue or in our offices. The lots will be purchased at the best possible price depending on the other bids in the salesroom.

In the event of bids of equal amount, the first one to be placed will have the priority. Pandolfini CASA D'ASTE S.r.l. offers its clients the possibility to be contacted by telephone during the auction to participate in the sale. You will need to send a written request before 12 p.m. of the day of the sale. This service is guaranteed depending on the lines available at the time, and according to the order of arrival of the requests.

We therefore advise clients to place a bid that will allow us to execute it on their behalf only when it is not possible to contact them.

Bids

The starting price is usually lower than the estimate stated in the catalogue, and each raising will be approximately 10% of the previous bid.

The raising of the bid during the auction is, in any case at the sole discretion of the auctioneer.

Collection of lots

The lots paid for following the aforementioned procedures must be collected immediately, unless other agreements have been taken with the auction house.

Pandolfini CASA D'ASTE S.r.l. may, following the precise, written indications of the Purchaser, attend to the packing and shipping of the lots at the Purchaser's risk and expense.

For any other information please see General Conditions of Sale.

BUYER'S PREMIUM AND V.A.T.

Buyer's premium

The purchaser will pay a buyer's premium that is added to the hammer price of every lot and calculated as follows: 18,44% + V.A.T.

Value Added Tax

The purchaser will pay 22% V.A.T. on the hammer price. The final price is therefore composed of the hammer price plus a total of 22,5%.

Payment

The payment of the lots is due, in EUR, the day following the sale, in any of the following ways:

- cash up to € 2.999
- non-transferable bank draft or personal cheque with prior consent from the administrative office, made payable to:
Pandolfini CASA D'ASTE S.r.l.
- bank transfer to: BANCA MONTE DEI PASCHI
DI SIENA Filiale 1874 Sede di Firenze:
Via Sassetti, 4 - Firenze
IBAN: IT 25 D 01030 02827 000006496795,
Swift BIC - PASCITM1W40

Pandolfini CASA D'ASTE S.r.l. acts on behalf of the Consignor on the basis of a mandate, and does not substitute third parties regarding payments. For lots sold by V.A.T. payers, an invoice will be issued to the purchaser by the seller. Our invoice, though you will find reported the hammer price and the V.A.T., is only made up of the amount highlighted.

Lots with symbol

Lots with the symbol (*) have been entrusted by Consignors subject to V.A.T. and are therefore subject to V.A.T. as follows:
22% on the hammer price and
22% on the final price.

In this case the percentage will be 44,5%.

BUYING AT PANDOLFINI

Lot

A lot can include a group of bottles of the same wine (name, producer and vintage), a single bottle, or a set of different bottles, assembled following a logical order: wine from the same region (for example, Barolo and Barbaresco), based on the same winemaking techniques (for example, Syrah aged in barrique) or bottles of the same typology but of different vintages (for example, Sassicaia '82, '83 and '85).

Condition of the lots

A concise judgement on the condition of the bottles is reported in the description of every lot with the following abbreviations:

E Excellent	MB Very good	B Good	D Fair
-----------------------	------------------------	------------------	------------------

This evaluation is based on the analysis of the exterior of the bottles – state and legibility of the label, fill level, condition of the seal, state of the glass – and can never substitute the tasting evaluation, which remains the only real test as far as the actual organoleptic quality of the wine on sale is concerned.

Fill levels

By international agreement the value of a bottle is based on the fill level of the wine it contains. For example, if a Bordeaux bottle is filled to the shoulder, it can be in an excellent state of preservation if the wine is over 30-40 years of age, or, on the contrary, in a bad one if the wine is under 4-5 years old. For your convenience, please see the following chart (valid for Bordeaux bottles and similar):

1. **within neck:** standard level
2. **bottom neck:** normal level for wines of any age;
3. **top-shoulder:** normal level for all wines, less normal for very young wines (3-4 years of age);
4. **shoulder:** normal level for wines from 10 to 15 years of age;
5. **mid-shoulder:** normal level for wines of 20 years of age, but there could be some weakening of the cork;
6. **low-shoulder:** variable quality, with lower estimates. Not unusual in bottles of 25 years of age or over;
7. **bottom-shoulder:** very unpredictable, therefore usually wines with a low estimate.

Confezione

CS original carton	CSL wooden case
------------------------------	---------------------------

BORDEAUX BOTTLES



BUYING AT PANDOLFINI

Fill levels for Burgundy bottles (or similar)

By international agreement the value of a bottle is based on the fill level of the wine it contains. For example, if a Bordeaux bottle is filled to the shoulder, it can be in an excellent state of preservation if the wine is over 30-40 years of age, or, on the contrary, in a bad one if the wine is under 4-5 years old. For your convenience, please see the following chart (valid for Bordeaux bottles and similar):

1. **within neck:** standard level
2. **bottom neck:** normal level for wines of any age;
3. **top-shoulder:** normal level for all wines, less normal for very young wines (3-4 years of age);
4. **shoulder:** normal level for wines from 10 to 15 years of age;
5. **mid-shoulder:** normal level for wines of 20 years of age, but there could be some weakening of the cork;
6. **low-shoulder:** variable quality, with lower estimates. Not unusual in bottles of 25 years of age or over;
7. **bottom-shoulder:** very unpredictable, therefore usually wines with a low estimate.

BURGUNDY BOTTLES



SIZES

Half bottle:	0,375 Lt.	Methusalah (or Imperial):	6 Lt.
Normal (bt):	0,75 Lt.	Salmanazar:	9 Lt.
Magnum (Mg):	1,5 Lt.	Balthazar:	12 Lt.
Marie-Jeanne:	2 Lt.	Nebuchadnezzar:	15 Lt.
Tappit-Hen:	2 Lt. circa	Melchior:	18 Lt.
Jeroboam (DMg):	3 Lt.	Sovereign:	26 Lt. circa
Dame-Jeanne:	3,87 Lt.	Double Nebuchadnezzar:	30 Lt.
Rehoboam:	4,5 Lt.		

The curious names of the larger bottles are those belonging to Babylonian kings whose years of reign correspond to the size of the bottles.

SELLING THROUGH PANDOLFINI

Evaluations

You can ask for a free evaluation of your objects by fixing an appointment at the headquarters of Pandolfini CASA D'ASTE S.r.l. Alternatively, you may send us a photograph of the objects and any information which could be useful: our specialists will then express an indicative evaluation.

Mandate of sale

If you should decide to entrust your objects to us, the Pandolfini staff will assist you through the entire process. Upon delivery of the objects you will receive a document (mandate of sale) which includes a list of the objects, the reserves, our commission and possible costs for insurance, photographs and shipping. We will need some form of ID and your date and place of birth for the registration in the P.S. registers in the offices of Pandolfini. The mandate of sale is a mandate of representation: therefore Pandolfini CASA D'ASTE S.r.l. cannot substitute the seller in his relations with third parties. Sellers who have to issue invoices will receive, with our invoice, the list of the purchasers in order to proceed with the invoicing.

Reserve

The reserve is the minimum amount (commission included) at which an object can be sold. This sum is strictly confidential and the auctioneer will ensure it remains so it during the auction. If the reserve is not reached, the lot will remain unsold.

Commission

Pandolfini CASA D'ASTE S.r.l. will apply a 13% (plus V.A.T.) commission which will be deducted from the hammer price.

Payment

You will receive payment within 35 working days from the day of the sale, provided the payment on behalf of the purchaser is complete, with the issue of a detailed invoice reporting commissions and any other charges applicable.

INFORMATION AND CONDITION REPORT

Though every possible effort has been made to specify the fill levels of the oldest vintages, corks that are over twenty years of age start to lose elasticity, the fill level of the wine may therefore vary from the moment it is catalogued to the moment it is sold.

Furthermore, it is commonly known that the oldest corks may break during or after the transport. We would therefore like to stress that one must always take into account the possible risk of cork failure.

The lots of wine bottles, once purchased, cannot be returned. To ensure the preservation of the wine, the bottles will not be exhibited, but will be stored in our cellars in Florence.

We invite potential purchasers to request a detailed report on the condition of each lot from our experts.

It is also possible to inspect the bottles by appointment.

All the objects are sold "as seen".

Given that the lots are stored in our cellars in Florence, we invite you to contact our offices for the payment and to arrange the date and methods for collecting the wine.



**OFFERTA SCRITTA
ABSENTEE BID**

**COMMISSIONE TELEFONICA
TELEPHONE BID**

UNA STRAORDINARIA SELEZIONE DI VINI PREGIATI DA CANTINE ITALIANE

29-30 OTTOBRE 2018

OFFERTE ONLINE SU PANDOLFINI.COM

Cognome | *Surname* _____

Nome | *Name* _____

Ragione Sociale | *Company Name* _____

@EMAIL _____

Indirizzo | *Address* _____

Città | *City* _____ C.A.P. | *Zip Code* _____

Telefono Ab. | *Phone* _____

Cell. | *Mobile* _____

Fax _____

Cod. Fisc o Partita IVA | *VAT* _____

Banca | *Bank* _____

Il modulo dovrà essere inviato via fax:

+39 055 244343, o via mail: info@pandolfini.it.

Il nostro ufficio confermerà tutte le offerte ricevute; nel caso non vi giungesse la conferma entro il giorno successivo, vi preghiamo di reinviare il modulo.

Le offerte dovranno pervenire presso Pandolfini Casa d'Aste entro 12 ore dall'inizio dell'asta.

Preso visione degli oggetti posti in asta, non potendo essere presente alla vendita, incarico con la presente la direzione di Pandolfini Casa d'Aste di acquistare per mio conto e nome i lotti sottodescritti fino alla concorrenza della somma a lato precisata oltre i diritti e spese di vendita.

Dichiaro di aver letto e di accettare i termini e le condizioni di vendita riportate in catalogo.

The form must be sent by fax: +39 055 244343, or by email: info@pandolfini.it

Our office will confirm all the offers received; in case you shouldn't receive confirmation of reception within the following day, please reforward the form.

Offers must be sent to Pandolfini Casa d'Aste within 12 hours before the beginning of the auction.

Having seen the objects included in the auction and being unable to be present during the sale, with this form I entrust Pandolfini Casa d'Aste to buy the following lots on my behalf till the sum specified next to them, in addition to the buyer's commission, is reached.

I declare that I have read and agree to the sale conditions written in the catalogue.

Data | *Date*

Firma | *Signature*

**Il modulo dovrà essere accompagnato dalla copia di un documento di identità.
The form must be accompanied by a copy of an identity card.**

Lotto <i>Lot</i>	Descrizione <i>Description</i>	Offerta scritta <i>Bid</i>

Cognome | Surname _____

Nome | Name _____

Ragione Sociale | Company Name _____

@EMAIL _____

Indirizzo | Address _____

Città | City _____

C.A.P. | Zip Code _____

Telefono Ab. | Phone _____

Fax _____

Cell. | Mobile _____

Cod. Fisc o Partita IVA | VAT _____

PAGAMENTO | PAYMENT

Assegno intestato a Pandolfini Casa d'Aste | Check to Pandolfini Casa d'Aste

Bonifico Bancario | Bank transfer to
Banca Monte dei Paschi di Siena
IBAN: IT25D0103002827000006496795 - BIC/SWIFT: PASC IT M1W40

VISA MASTERCARD

CARTA # | CARD # _____

Security Code _____

Data scadenza | Expiration Date _____

Firma | Signature _____

NUOVO | NEW RINNOVO | RENEWAL

SEGNARE LE CATEGORIE DI INTERESSE PLEASE CHECK THE CATEGORIES OF INTEREST

ARREDI E MOBILI ANTICHI
OGGETTI D'ARTE, PORCELLANE, MAIOLICHE
FURNITURE, WORKS OF ART,
PORCELAIN AND MAIOLICA
5 Cataloghi | Catalogues € 170

DIPINTI E SCULTURE DEL SEC. XIX
19TH CENTURY PAINTINGS AND SCULPTURES
3 Cataloghi | Catalogues € 120

DIPINTI E SCULTURE ANTICHE
OLD MASTERS PAINTINGS AND SCULPTURES
3 Cataloghi | Catalogues € 120

ARTE ORIENTALE | ASIAN ART
2 Cataloghi | Catalogues € 80

MONETE E MEDAGLIE | COINS AND MEDAL
2 Cataloghi | Catalogues € 80

ARGENTI | SILVER
GIOIELLI E OROLOGI | JEWELRY AND WATCHES
5 Cataloghi | Catalogues € 170

LIBRI E MANOSCRITTI
BOOKS AND MANUSCRIPTS
2 Cataloghi | Catalogues € 50

VINI | WINES
3 Cataloghi | Catalogues € 80

ARTE MODERNA E CONTEMPORANEA
ARTI DECORATIVE DEL SEC. XX E DESIGN
MODERN AND CONTEMPORARY ART
20TH CENTURY DECORATIVE ARTS AND DESIGN
3 Cataloghi | Catalogues € 120

AUTO CLASSICHE | CLASSIC CARS
2 Cataloghi | Catalogues € 80

TOTALE | TOTAL €

RISPEDIRE ALL'UFFICIO ABBONAMENTI - PLEASE SEND THIS FORM BACK TO THE SUBSCRIPTION OFFICE

PANDOLFINI CASA D'ASTE Palazzo Ramirez Montalvo | Borgo degli Albizi, 26 | 50122 Firenze | Tel. +39 055 2340888-9 | Fax +39 055 244343 | info@pandolfini.it

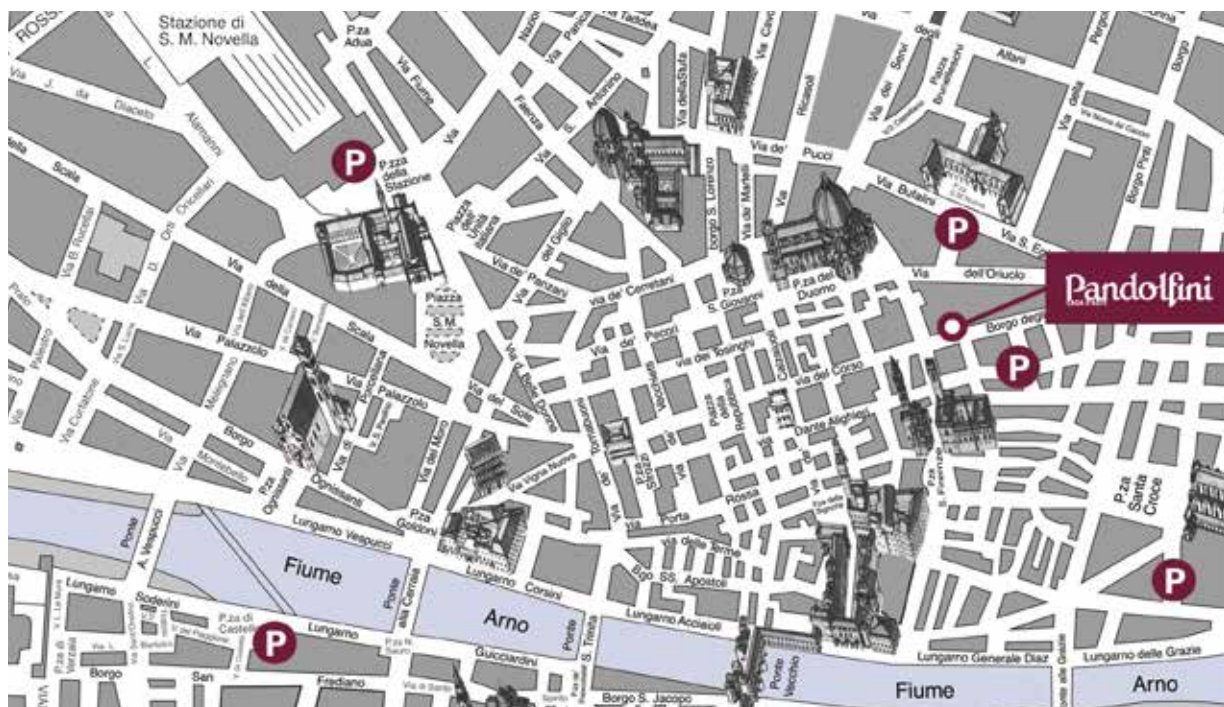

PROSSIME ASTE

OTTOBRE FIRENZE

CAPOLAVORI DA COLLEZIONI ITALIANE

31 OTTOBRE

**OPERE DI ECCEZIONALE INTERESSE
STORICO-ARTISTICO**

31 OTTOBRE

Impaginazione:

Cappelli Arti Grafiche - Osmannoro (FI)

Stampa:

Cappelli Arti Grafiche - Osmannoro (FI)

Fotografie:

IndustrialFoto - Osmannoro (FI)



ART ASSICURAZIONI

L'arte di assicurare l'arte

Agenzia CATANI GAGLIANI

Firenze

Tel. 055.2342717



GARAGE DEL BARGELLO

Via Ghibellina, 170/r

50122 Firenze

Tel. 055 238 1857



ASSOCIAZIONE NAZIONALE CASE D'ASTE

AMBROSIANA - POLESCHI CASA D'ASTE

Via Sant'Agnese 18 - 20123 Milano
tel. 02 89459708 - fax 02 86913367
www.ambrosianacasadaste.com
info@ambrosianacasadaste.com

BLINDARTE CASA D'ASTE

Via Caio Duilio 10 - 80125 Napoli
tel. 081 2395261 - fax 081 5935042
www.blindarte.com
info@blindarte.com

ASTE BOLAFFI

via Cavour 17/F - 10123 Torino
tel. 011 0199101 - fax 011 5620456
www.astebolaffi.it
info@astebolaffi.it

CAMBI CASA D'ASTE

Castello Mackenzie
Mura di S. Bartolomeo 16 - 16122 Genova
tel. 010 8395029 - fax 010 879482
www.cambiaste.com
info@cambiaste.com

CAPITOLIUM ART

via Carlo Cattaneo 55 - 25121 Brescia
tel. 030 2072256 - fax 030 2054269
www.capitoliumart.it
info@capitoliumart.it

EURANTICO

S.P. Sant'Eutizio 18 - 01039 Vignanello VT
tel. 0761 755675 - fax 0761 755676
www.eurantico.com
info@eurantico.com

FARSETTIARTE

viale della Repubblica
(area Museo Pecci) - 59100 Prato
tel. 0574 572400 - fax 0574 574132
www.farsettiarte.it
info@farsettiarte.it

FIDESARTE ITALIA S.r.l.

via Padre Giuliani 7
(angolo via Einaudi) - 30174 Mestre VE
tel. 041 950354 - fax 041 950539
www.fidesarte.com
info@fidesarte.com

INTERNATIONAL ART SALE S.r.l.

Via G. Puccini 3 - 20121 Milano
tel. 02 40042385 - fax 02 36748551
www.internationalartsale.it
info@internationalartsale.it

MAISON BIBELOT CASA D'ASTE

corso Italia 6 - 50123 Firenze
tel. 055 295089 - fax 055 295139
www.maisonbibelot.com
segreteria@maisonbibelot.com

STUDIO D'ARTE MARTINI

Borgo Pietro Wuhrer 125 - 25123 Brescia
tel. 030 2425709 - fax 030 2475196
www.martiniarte.it
info@martiniarte.it

MEETING ART CASA D'ASTE

corso Adda 7 - 13100 Vercelli
tel. 0161 2291 - fax 0161 229327-8
www.meetingart.it
info@meetingart.it

PANDOLFINI CASA D'ASTE

Borgo degli Albizi 26 - 50122 Firenze
tel. 055 2340888-9 - fax 055 244343
www.pandolfini.com
info@pandolfini.it

PORRO & C. ART CONSULTING

Via Olona 2 - 20123 Milano
tel. 02 72094708 - fax 02 862440
www.porroartconsulting.it
info@porroartconsulting.it

SANT'AGOSTINO

corso Tassoni 56 - 10144 Torino
tel. 011 4377770 - fax 011 4377577
www.santagostinoaste.it
info@santagostinoaste.it

A.N.C.A. Associazione Nazionale delle Case d'Aste

REGOLAMENTO

Articolo 1

I soci si impegnano a garantire serietà, competenza e trasparenza sia a chi affida loro le opere d'arte, sia a chi le acquista.

Articolo 2

Al momento dell'accettazione di opere d'arte da inserire in asta i soci si impegnano a compiere tutte le ricerche e gli studi necessari, per una corretta comprensione e valutazione di queste opere.

Articolo 3

I soci si impegnano a comunicare ai mandanti con la massima chiarezza le condizioni di vendita, in particolare l'importo complessivo delle commissioni e tutte le spese a cui potrebbero andare incontro.

Articolo 4

I soci si impegnano a curare con la massima precisione

i cataloghi di vendita, corredando i lotti proposti con schede complete e, per i lotti più importanti, con riproduzioni fedeli.

I soci si impegnano a pubblicare le proprie condizioni di vendita su tutti i cataloghi.

Articolo 5

I soci si impegnano a comunicare ai possibili acquirenti tutte le informazioni necessarie per meglio giudicare e valutare il loro eventuale acquisto e si impegnano a fornire loro tutta l'assistenza possibile dopo l'acquisto.

I soci rilasciano, a richiesta dell'acquirente, un certificato su fotografia dei lotti acquistati.

I soci si impegnano affinché i dati contenuti nella fattura corrispondano esattamente a quanto indicato nel catalogo di vendita, salvo correggere gli eventuali refusi o errori del catalogo stesso.

I soci si impegnano a rendere pubblici i listini delle aggiudicazioni.

Articolo 6

I soci si impegnano alla collaborazione con le istituzioni pubbliche per la conservazione del patrimonio culturale italiano e per la tutela da furti e falsificazioni.

Articolo 7

I soci si impegnano ad una concorrenza leale, nel pieno rispetto delle leggi e dell'etica professionale.

Ciascun socio, pur operando nel proprio interesse personale e secondo i propri metodi di lavoro si impegna a salvaguardare gli interessi generali della categoria e a difenderne l'onore e la rispettabilità.

Articolo 8

La violazione di quanto stabilito dal presente regolamento comporterà per i soci l'applicazione delle sanzioni di cui all'art. 20 dello Statuto ANCA



PANDOLFINI TEMPO

IL SISTEMA PIÙ SEMPLICE PER ACQUISTARE ALL'ASTA

Potrete aggiudicarvi una varietà di oggetti d'arte dal Multiplo, Serigrafie, Fotografie ai Quadri, Orologi e Gioielli. Tutte le aste sono curate dai nostri esperti.



1 Partecipare è molto semplice.
Vai sul calendario aste e cerca il logo.



2 Sfoglia il catalogo on line come per le aste tradizionali.
Per fare la tua offerta utilizza il pannello che vedi,
come esempio, qui sulla destra con le seguenti funzioni:

- Data e ora del Termine asta
- Countdown del tempo restante al termine asta
- Pulsante offerta con incremento prestabilito
- Inserimento valore offerta massima.

3 Verifica in tempo reale nella tua area riservata **My Pandolfini** lo stato completo di tutte le tue offerte attive. Se non sei ancora registrato registrati.

4 Per registrarti utilizza il modulo standard della registrazione e inserisci un documento valido. Ti verrà inviata una mail di conferma.

5 Verrai avvertito di variazioni di offerte attraverso mail che ti informeranno se la tua offerta è stata superata o ti sei aggiudicato il lotto.

15/1/2018 09:08:00

TERMINE ASTA

106 16H 17M 5S

TERMINE RIMANENTE

OFFERTA LIBERA

1000 €
OFFRI

oppure

1000 ▼ EUR

LA TUA OFFERTA MASSIMA

INVIA OFFERTA MASSIMA

CONDIZIONI GENERALI

Per informazioni tempo@pandolfini.it

Pandolfini

CASA D'ASTE

dal 1924



Giunge alla sua quinta edizione la vendita *Capolavori da Collezioni Italiane*, che propone lotti selezionati con estrema cura nel corso dell'anno dai vari dipartimenti. Studiate e documentate, queste opere trasformano il catalogo in un vero volume d'arte, destinato a diventare un imprescindibile testo critico di riferimento. Per quanto riguarda la proposta del 2018, segnaliamo un tavolo e una rara coppia di angoliere di Gio Ponti, degli anni Trenta, uno studio per l'importante opera *A Chacun sa chimère*, del maestro francese *Henri Martin*, e uno splendido dipinto di *Gaspar van Wittel*, detto *Gaspard Vanvitelli*, Veduta del Tevere con Castel Sant'Angelo e San Pietro sullo sfondo.



ASTA 31 OTTOBRE 2018
CAPOLAVORI DA COLLEZIONI ITALIANE

OSVALDO BORSANI (1911 - 1985) e LUCIO FONTANA (1899 - 1968)
CONSOLE, 1950 - Manifattura Arredamenti Borsani Varedo
piano in ardesia nera con elemento scultoreo di supporto in legno scolpito,
laccato e dorato, cm 92x250x49

ASTA LIVE SU PANDOLFINI.COM



Dopo il successo riscosso l'anno scorso, Pandolfini presenta per il secondo anno la vendita dedicata alle Opere di eccezionale interesse storico e artistico che ha il preciso intento di mostrare al pubblico dei collezionisti italiani, privati e istituzionali – ma anche agli stranieri risiedenti in Italia – la possibilità di entrare in possesso di opere di grande importanza. La vendita è esclusivamente dedicata a opere d'arte, vincolate ai sensi della Legge n° 1089 del 1939 e successivo Decreto Urbani, cioè dichiarate da parte del Ministero dei Beni e delle Attività Culturali di particolare importanza nell'ambito del patrimonio culturale italiano.

ASTA 31 OTTOBRE 2018

OPERE DI ECCEZIONALE INTERESSE STORICO-ARTISTICO

FRANCESCO FRANZIA
(Bologna 1447-1449 circa 1517)
MADONNA CON BAMBINO
tempera su tavola, cm 61x46

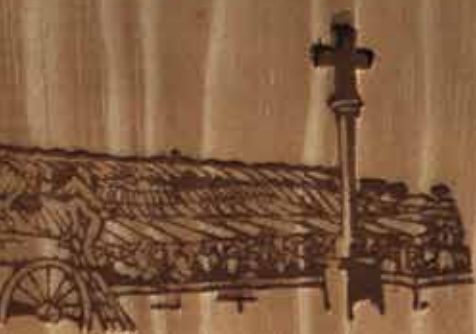

SOCIÉTÉ CIVILE
DU
DOMAINE
DE LA
ROMANÉE
CONTI

VOSNE-ROMANÉE
CÔTE D'OR



SOCIÉTÉ CIVILE
DU
DOMAINE
DE LA
ROMANÉE
CONTI

VOSNE-ROMANÉE
CÔTE D'OR





SOCIÉTÉ CIVILE
DU
DOMAINE
DE LA

ROMANÉE
CONTI

VOSNE-ROMANÉE
CÔTE D'OR



SOCIÉTÉ CIVILE
DU
DOMAINE
DE LA

ROMANÉE
CONTI

VOSNE-ROMANÉE
CÔTE D'OR



G. Roumier

G. Roumier

Musigny

GRAND CRU

APPELLATION CONTRÔLÉE

Domaine G. Roumier

PROPRIÉTAIRE A CHAMBOLLE-MUSIGNY (CÔTE D'OR)

1999

Musigny

GRAND CRU

APPELLATION CONTRÔLÉE

Domaine G. Roumier

PROPRIÉTAIRE A CHAMBOLLE-MUSIGNY (CÔTE D'OR)

1999

PANDOLFINI.COM